

**MINISTERIO DE HACIENDA**

**Secretaría de Estado**

**Estadísticas básicas**

**Sobre las Finanzas Públicas**

**a Diciembre de 2018**

**Dirección de Política Económica y Fiscal**

San Salvador, 10 de Abril de 2019

# Contenido

Pág.

## I. Situación Financiera (Balance Fiscal)

Situación Financiera del Sector Público No Financiero (SPNF), 2013 - 2018	7
Situación Financiera del SPNF, 2013 - 2018 (% del PIB)	8
Déficit del SPNF, 2013 - 2018 (Gráfico)	9
Balance Primario del SPNF, 2013 - 2018 Sin Intereses (Gráfico)	10
Situación Financiera del SPNF, enero - diciembre de 2013	11
Situación Financiera del SPNF, enero - diciembre de 2014	12
Situación Financiera del SPNF, enero - diciembre de 2015	13
Situación Financiera del SPNF, enero - diciembre de 2016	14
Situación Financiera del SPNF, enero - diciembre de 2017	15
Situación Financiera del SPNF, enero - diciembre de 2018	16
Situación Financiera del SPNF, enero - diciembre de 2018 (% del PIB)	17
Ingresos y Gastos del Gobierno Central, 2013 - 2018	18
Ingresos y Gastos del Gobierno Central, enero - diciembre de 2013	19
Ingresos y Gastos del Gobierno Central, enero - diciembre de 2014	20
Ingresos y Gastos del Gobierno Central, enero - diciembre de 2015	21
Ingresos y Gastos del Gobierno Central, enero - diciembre de 2016	22
Ingresos y Gastos del Gobierno Central, enero - diciembre de 2017	23
Ingresos y Gastos del Gobierno Central, enero - diciembre de 2018	24

## II. Ingresos Fiscales

Ingresos del Gobierno Central, 2013 - 2018	26
Ingresos del Gobierno Central, 2013 - 2018 (% del PIB)	27
Carga Tributaria Bruta, 2013 - 2018 (Gráfico)	28
Composición de la Carga Tributaria Bruta, 2013 - 2018 (Gráfico)	29
Estructura de los Ingresos Tributarios Brutos, 2013 - 2018 (Gráfico)	30
Ingresos Tributarios por Fuentes, 2013 - 2018 (Gráfico)	31
Ingresos Totales del Gobierno Central, enero-diciembre de 2013	32
Ingresos Totales del Gobierno Central, enero-diciembre de 2014	33
Ingresos Totales del Gobierno Central, enero-diciembre de 2015	34

# Contenido

	Pág.
Ingresos Totales del Gobierno Central, enero-diciembre de 2016	35
Ingresos Totales del Gobierno Central, enero-diciembre de 2017	36
Ingresos Totales del Gobierno Central, enero-diciembre de 2018	37
Ingresos Tributarios, 2013 - 2018	38
Ingresos Tributarios, 2013 - 2018 (porcentajes de participación)	39
Ingresos Tributarios, 2013 - 2018 (porcentajes de PIB)	40
<b>III. Ejecución Presupuestaria GOES</b>	
Gasto Público por Áreas de Gestión Gobierno Central, 2013 - 2018	42
Gasto Público por Áreas de Gestión Gobierno Central, 2013 - 2018 (Gráfico)	43
Gastos por Áreas de Gestión del Gobierno Central, a diciembre 2017 - 2018	44
Estructura Económica del Gasto del Gobierno Central, a diciembre 2017 -2018	45
Ejecución Presupuestaria del Gasto por unidades primarias, 2013 - 2018	46
Ejecución Presupuestaria del Gasto por unidades primarias, a diciembre 2017 -2018	47
Subsidios y Devoluciones de Impuestos, 2013 - 2018	48
Notas de Crédito del Tesoro Público (NCTP), 2013 - 2018	49
<b>IV. Ejecución de la Inversión Pública SPNF</b>	
Inversión Pública Bruta del SPNF, 2013 - 2018 (Gráfico)	51
Inversión Pública Bruta del SPNF por instituciones, a diciembre 2017 - 2018	52
Inversión Pública Bruta del SPNF por actividad, a diciembre 2017 - 2018	53
<b>V. Deuda Pública total SPNF</b>	
Saldo de la Deuda total del SPNF por Deudor, 2013 - 2018	55
Saldo de la Deuda total del SPNF, a diciembre 2017 - 2018	56
Tendencia de la Deuda total SPNF, 2013 - 2018 (Gráfico)	57
Perfil de Deuda del SPNF, a diciembre de 2018	58
Saldo, colocación y pagos de LETES, de enero 2017 a diciembre de 2018	59
Características de las emisiones de Eurobonos por la República de El Salvador	60

# Introducción

---

La presente publicación sobre las variables e indicadores más relevantes de las finanzas públicas de El Salvador, tiene como propósito contribuir al desarrollo de una cultura de transparencia y de acceso público a la información fiscal que produce el Ministerio de Hacienda.

Las estadísticas fiscales consolidadas se presentan a nivel del Sector Público No Financiero (SPNF) y del Gobierno Central (GOES). El primero está conformado por el Gobierno Central Consolidado, el Resto del Gobierno General y las Empresas Públicas No Financieras y el segundo, comprende a los tres Órganos del Estado, el Ministerio Público, la Corte de Cuentas de la República, el Tribunal Supremo Electoral, el Tribunal de Ética Gubernamental, entre otros. Incluyendo además, otras entidades con presupuestos extraordinarios y fondos especiales.

Cuando las cifras fiscales se presentan con **base caja** significa que los ingresos y gastos se registran cuando los primeros se reciben y los segundos se cancelan en efectivo; mientras que las cifras con **base devengado** se registran independientemente de la percepción en efectivo o del pago de las obligaciones adquiridas.

El documento “Estadísticas básicas sobre las Finanzas Públicas a diciembre 2018” se encuentra organizado en cinco apartados: I- Situación Financiera del Sector Público No Financiero (SPNF); II- Ingresos Fiscales; III- Ejecución Presupuestaria; IV- Ejecución de la Inversión Pública; y V- Deuda Pública del SPNF.

Además, la información que se brinda comprende series anuales y mensual. Estas últimas corresponderán a la ejecución presupuestaria de ingresos y egresos al mes anterior. La publicación de las cifras fiscales se realizará con una frecuencia semestral y estará disponible en el sitio Web del Ministerio de Hacienda.

# Estructura del Sector Público No Financiera

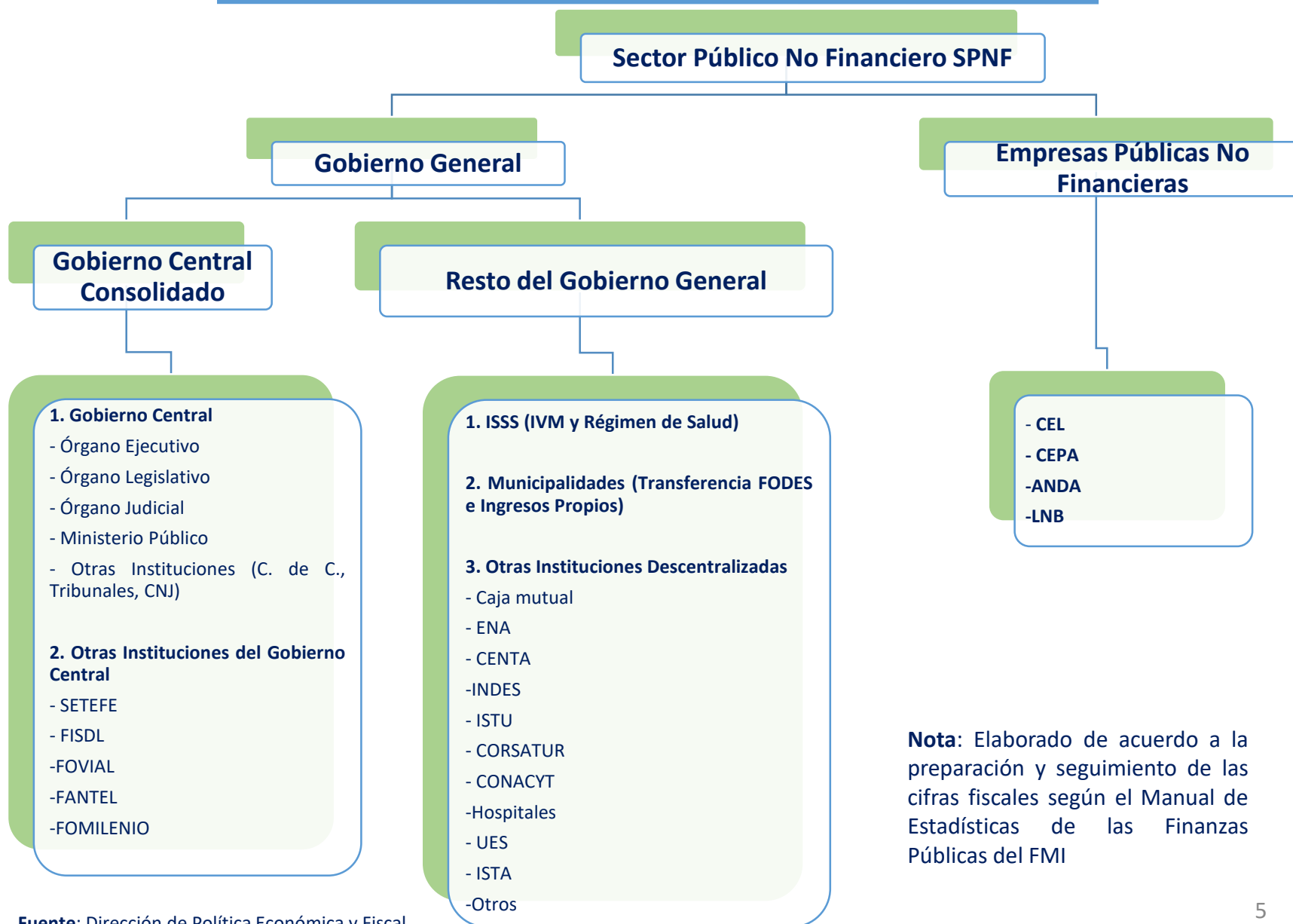

**Nota:** Elaborado de acuerdo a la preparación y seguimiento de las cifras fiscales según el Manual de Estadísticas de las Finanzas Públicas del FMI

---

# **I. Situación Financiera (Balance Fiscal) SPNF**

Notas:

- Se incluye operaciones preliminares de diciembre 2018

# Situación Financiera del Sector Público No Financiero (SPNF), 2013 – 2018

(En millones de US\$)

TRANSACCIONES	2013	2014	2015	2016	2017	2018
<b><u>I. INGRESOS Y DONACIONES</u></b>	<b>4,877.0</b>	<b>4,956.2</b>	<b>5,122.2</b>	<b>5,343.7</b>	<b>5,697.9</b>	<b>5,996.8</b>
A. Ingresos Corrientes	4,806.2	4,909.9	5,069.4	5,297.8	5,653.7	5,936.4
1. Tributarios 1/	3,944.1	3,989.0	4,118.1	4,238.0	4,488.2	4,769.3
2. No Tributarios	755.8	797.1	836.4	937.8	1,049.1	995.5
3. Superávit de las Empresas Públicas.	106.3	123.8	115.0	121.9	116.4	171.6
B. Ingresos de Capital	0.0	0.0	-	0.1	-	-
C. Donaciones	70.8	46.3	52.8	45.9	44.2	60.4
<b><u>II. GASTOS Y CONCESION NETA DE PTMOS.</u></b>	<b>5,414.2</b>	<b>5,396.2</b>	<b>5,488.3</b>	<b>5,574.2</b>	<b>5,769.8</b>	<b>6,325.2</b>
A. Gastos Corrientes	4,624.7	4,707.6	4,777.7	4,757.5	5,026.6	5,436.9
1. Consumo	3,176.8	3,291.2	3,385.7	3,532.8	3,567.1	3,758.8
Remuneraciones	2,116.3	2,231.8	2,324.4	2,436.9	2,510.8	2,641.8
Bienes y Servicios	1,060.5	1,059.4	1,061.3	1,095.9	1,056.3	1,116.9
2. Intereses	593.8	610.4	639.8	705.3	799.8	924.1
3. Transferencias Corrientes	854.2	806.0	752.2	519.4	659.7	754.0
B. Gastos de Capital	790.0	689.1	710.8	817.1	743.5	888.5
1. Inversión Bruta	726.5	624.6	650.7	757.7	666.4	821.1
2. Transferencias de Capital	63.5	64.6	60.0	59.4	77.1	67.5
C. Concesión neta de préstamos	(0.6)	(0.5)	(0.2)	(0.5)	(0.4)	(0.2)
<b><u>III. AHORRO CORRIENTE [ I.A - II.A ]</u></b>	<b>181.5</b>	<b>202.3</b>	<b>291.7</b>	<b>540.3</b>	<b>627.1</b>	<b>499.5</b>
<b><u>IV. BALANCE PRIMARIO (No incluye intereses)</u></b>						
<b><u>1. Excluyendo Pensiones</u></b>	<b>56.6</b>	<b>170.4</b>	<b>273.8</b>	<b>474.9</b>	<b>728.0</b>	<b>595.6</b>
<b><u>2. Incluyendo Pensiones</u></b>	<b>(385.6)</b>	<b>(296.6)</b>	<b>(211.5)</b>	<b>(45.0)</b>	<b>167.6</b>	<b>229.6</b>
<b><u>V. SUPERAVIT ( DEFICIT ) GLOBAL,</u></b>						
<b><u>1. Incluyendo Donaciones</u></b>	<b>(537.1)</b>	<b>(440.0)</b>	<b>(366.0)</b>	<b>(230.4)</b>	<b>(71.9)</b>	<b>(328.4)</b>
<b><u>2. Excluyendo Donaciones</u></b>	<b>(608.0)</b>	<b>(486.3)</b>	<b>(418.8)</b>	<b>(276.3)</b>	<b>(116.1)</b>	<b>(388.9)</b>
<b><u>3. Incluyendo pensiones</u></b>	<b>(979.4)</b>	<b>(907.0)</b>	<b>(851.2)</b>	<b>(750.3)</b>	<b>(632.2)</b>	<b>(694.4)</b>
<b><u>VI. FINANCIAMIENTO EXTERNO NETO</u></b>	<b>12.7</b>	<b>787.8</b>	<b>(13.1)</b>	<b>118.9</b>	<b>373.5</b>	<b>134.9</b>
1. Desembolsos de préstamos	269.1	1,058.8	332.2	614.5	1,023.5	645.7
2. Amortizaciones de préstamos	(256.4)	(271.0)	(345.4)	(495.6)	(650.0)	(510.7)
<b><u>VII. FINANCIAMIENTO INTERNO NETO</u></b>	<b>524.5</b>	<b>(347.8)</b>	<b>379.2</b>	<b>111.5</b>	<b>(301.6)</b>	<b>193.5</b>
1. Banco Central	757.7	(5.1)	23.7	(116.5)	15.3	(29.0)
2. Bancos Comerciales	(170.7)	(267.5)	276.8	71.8	(286.3)	131.5
3. Instituciones Financieras	-	-	-	-	(3.0)	-
4. Bonos fuera del sistema bancario	359.5	394.3	606.6	607.2	531.0	472.8
5. Privatización y Vta de Acciones	-	-	-	-	-	-
6. Pago Deuda Previsional	(442.3)	(467.0)	(485.2)	(519.9)	(560.4)	(366.0)
7. Otros	20.2	(2.5)	(42.8)	68.9	1.8	(15.8)
<b><u>VIII. BRECHA NO FINANCIADA</u></b>	<b>-</b>	<b>(0.0)</b>	<b>0.0</b>	<b>(0.0)</b>	<b>-</b>	<b>(0.0)</b>

Fuente: Dirección de Política Económica y Fiscal con base a datos de la Dirección General de Tesorería, Dirección General de Inversión y Crédito Público, BCR, Empresas Públicas e Instituciones Autónomas.

# Situación Financiera del SPNF, 2013 – 2018

## (En porcentaje del PIB)

TRANSACCIONES	2013	2014	2015	2016	2017	2018
<b><u>I. INGRESOS Y DONACIONES</u></b>	<b>22.2%</b>	<b>21.9%</b>	<b>21.9%</b>	<b>22.1%</b>	<b>22.9%</b>	<b>23.0%</b>
A. Ingresos Corrientes	21.9%	21.7%	21.6%	21.9%	22.7%	22.8%
1. Tributarios 1/	17.9%	17.7%	17.6%	17.5%	18.0%	18.3%
2. No Tributarios	3.4%	3.5%	3.6%	3.9%	4.2%	3.8%
3. Superávit de las Empresas Públicas.	0.5%	0.5%	0.5%	0.5%	0.5%	0.7%
B. Ingresos de Capital	0.0%	0.0%	0.0%	0.0%	0.0%	0.0%
C. Donaciones	0.3%	0.2%	0.2%	0.2%	0.2%	0.2%
<b><u>II. GASTOS Y CONCESION NETA DE PTMOS.</u></b>	<b>24.6%</b>	<b>23.9%</b>	<b>23.4%</b>	<b>23.1%</b>	<b>23.1%</b>	<b>24.3%</b>
A. Gastos Corrientes (a)	21.0%	20.8%	20.4%	19.7%	20.2%	20.9%
1. Consumo	14.4%	14.6%	14.4%	14.6%	14.3%	14.4%
Remuneraciones	9.6%	9.9%	9.9%	10.1%	10.1%	10.1%
Bienes y Servicios	4.8%	4.7%	4.5%	4.5%	4.2%	4.3%
2. Intereses	2.7%	2.7%	2.7%	2.9%	3.2%	3.5%
3. Transferencias Corrientes	3.9%	3.6%	3.2%	2.2%	2.6%	2.9%
B. Gastos de Capital	3.6%	3.1%	3.0%	3.4%	3.0%	3.4%
1. Inversión Bruta	3.3%	2.8%	2.8%	3.1%	2.7%	3.2%
2. Transferencias de Capital	0.3%	0.3%	0.3%	0.2%	0.3%	0.3%
C. Concesión neta de préstamos	0.0%	0.0%	0.0%	0.0%	0.0%	0.0%
<b><u>III. AHORRO CORRIENTE [ I.A - II.A ]</u></b>	<b>0.8%</b>	<b>0.9%</b>	<b>1.2%</b>	<b>2.2%</b>	<b>2.5%</b>	<b>1.9%</b>
<b><u>IV. BALANCE PRIMARIO (No incluye intereses)</u></b>						
<b><u>1. Excluyendo Pensiones</u></b>	<b>0.3%</b>	<b>0.8%</b>	<b>1.2%</b>	<b>2.0%</b>	<b>2.9%</b>	<b>2.3%</b>
<b><u>2. Incluyendo Pensiones</u></b>	<b>-1.8%</b>	<b>-1.3%</b>	<b>-0.9%</b>	<b>-0.2%</b>	<b>0.7%</b>	<b>0.9%</b>
<b><u>V. SUPERAVIT ( DEFICIT ) GLOBAL,</u></b>						
<b><u>1. Incluyendo Donaciones</u></b>	<b>-2.4%</b>	<b>-1.9%</b>	<b>-1.6%</b>	<b>-1.0%</b>	<b>-0.3%</b>	<b>-1.3%</b>
<b><u>2. Excluyendo Donaciones</u></b>	<b>-2.8%</b>	<b>-2.2%</b>	<b>-1.8%</b>	<b>-1.1%</b>	<b>-0.5%</b>	<b>-1.5%</b>
<b><u>3. Incluyendo pensiones</u></b>	<b>-4.5%</b>	<b>-4.0%</b>	<b>-3.6%</b>	<b>-3.1%</b>	<b>-2.5%</b>	<b>-2.7%</b>
<b><u>VI. FINANCIAMIENTO EXTERNO NETO</u></b>	<b>0.1%</b>	<b>3.5%</b>	<b>-0.1%</b>	<b>0.5%</b>	<b>1.5%</b>	<b>0.5%</b>
1. Desembolsos de préstamos	1.2%	4.7%	1.4%	2.5%	4.1%	2.5%
2. Amortizaciones de préstamos	-1.2%	-1.2%	-1.5%	-2.1%	-2.6%	-2.0%
<b><u>VII. FINANCIAMIENTO INTERNO NETO</u></b>	<b>2.4%</b>	<b>-1.5%</b>	<b>1.6%</b>	<b>0.5%</b>	<b>-1.2%</b>	<b>0.7%</b>
1. Banco Central	3.4%	0.0%	0.1%	-0.5%	0.1%	-0.1%
2. Bancos Comerciales	-0.8%	-1.2%	1.2%	0.3%	-1.1%	0.5%
3. Instituciones Financieras	0.0%	0.0%	0.0%	0.0%	0.0%	0.0%
4. Bonos fuera del sistema bancario	1.6%	1.7%	2.6%	2.5%	2.1%	1.8%
5. Privatización y Vta de Acciones	0.0%	0.0%	0.0%	0.0%	0.0%	0.0%
6. Pago Deuda Previsional	-2.0%	-2.1%	-2.1%	-2.2%	-2.2%	-1.4%
7. Otros	0.1%	0.0%	-0.2%	0.3%	0.0%	-0.1%
<b><u>Producto Interno Bruto (nominal)</u></b>	<b>21,991.0</b>	<b>22,593.5</b>	<b>23,438.2</b>	<b>24,154.1</b>	<b>24,928.0</b>	<b>26,056.9</b>

Fuente: Dirección de Política Económica y Fiscal con base a datos de la Dirección General de

1/ Incluye las Contribuciones Especiales (Fovial, FOSALUD, Turismo, Transporte, Azúcar y Seguridad Pública)



## Déficit del SPNF, 2013 – 2018

(En millones US\$ y % de PIB en eje secundario)

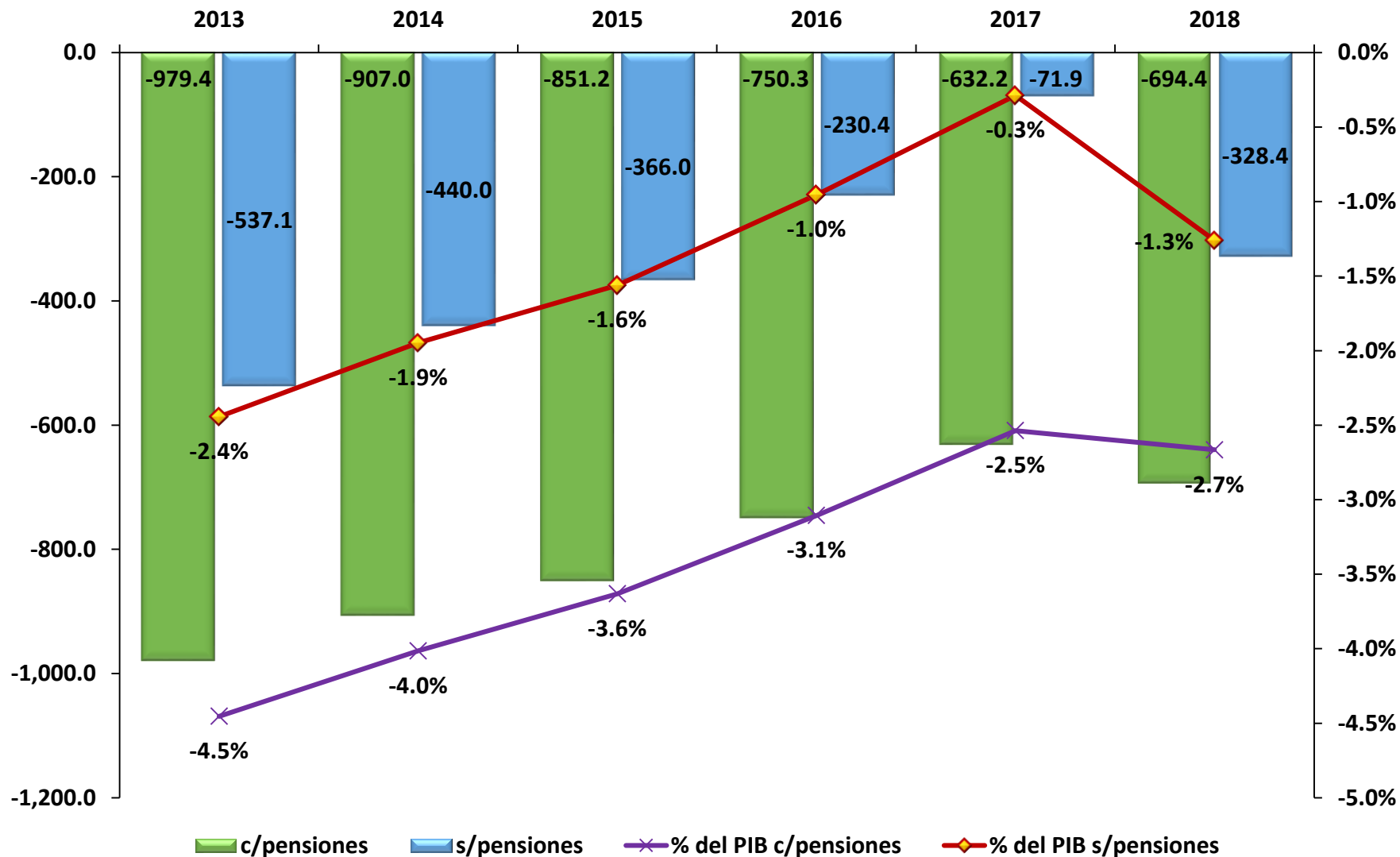

## Balance primario del SPNF, 2013 – 2018 sin Intereses

(En millones US\$ y % de PIB en eje secundario)

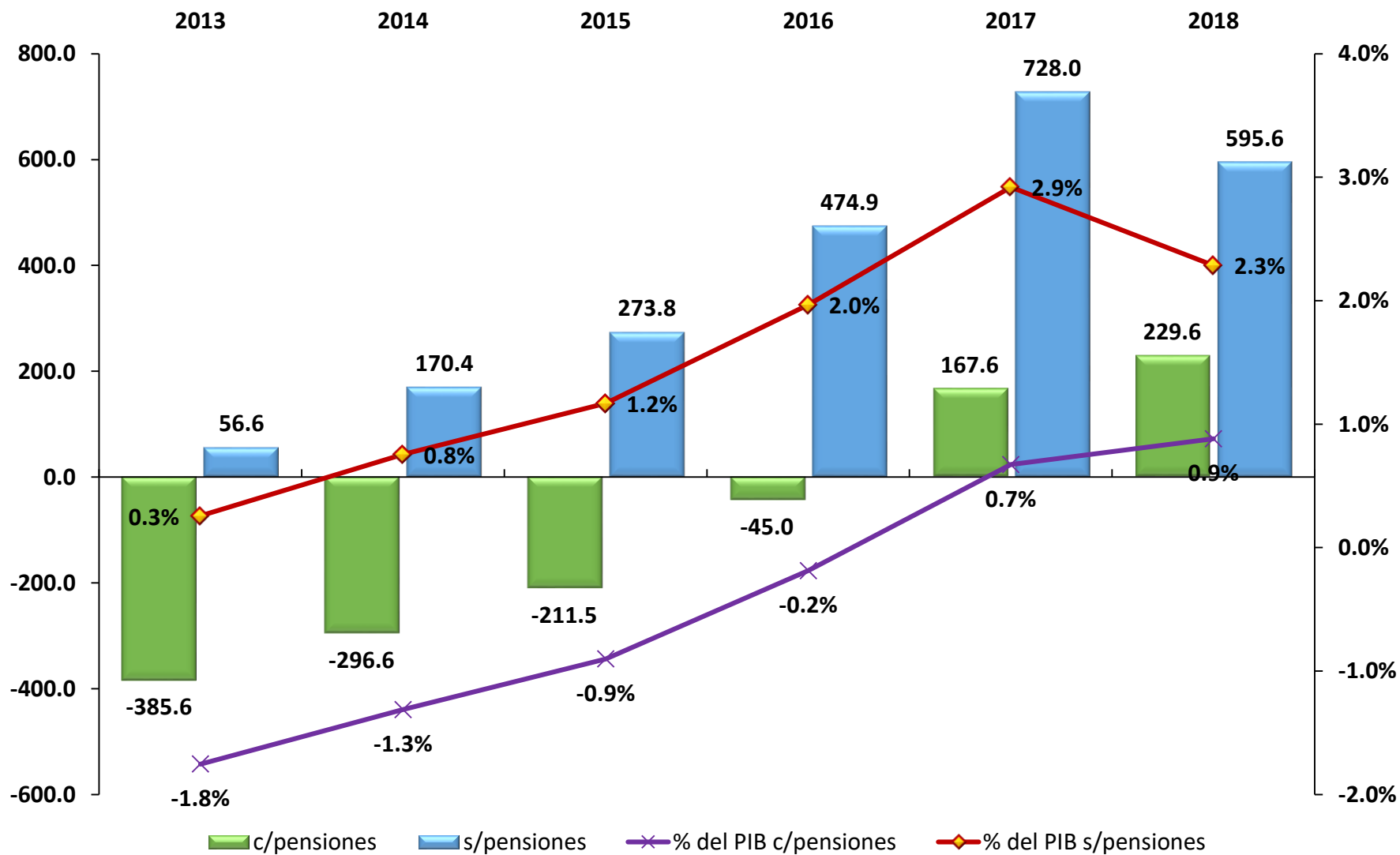

# Situación Financiera del SPNF, enero – diciembre de 2013

## (En millones de US\$)

TRANSACCIONES	Ene.	Feb.	Mar.	Abr.	May.	Jun.	Jul.	Ago.	Sep.	Oct.	Nov.	Dic.	Total 2013
<b><u>I. INGRESOS Y DONACIONES</u></b>	<b>429.4</b>	<b>343.7</b>	<b>365.5</b>	<b>726.6</b>	<b>388.2</b>	<b>350.9</b>	<b>374.7</b>	<b>358.1</b>	<b>334.0</b>	<b>379.6</b>	<b>371.2</b>	<b>455.0</b>	<b>4,877.0</b>
A. Ingresos Corrientes	425.5	337.4	362.1	717.7	384.6	345.2	368.2	352.9	330.3	374.9	358.7	448.6	4,806.2
1. Tributarios 1/	365.4	273.0	283.3	655.1	307.1	284.3	312.7	287.7	271.3	308.3	293.1	302.8	3,944.1
2. No Tributarios	48.5	52.0	74.3	58.5	68.8	61.3	48.7	53.0	47.4	48.4	48.2	146.7	755.8
3. Superávit de las Empresas Públicas.	11.6	12.4	4.6	4.1	8.7	(0.4)	6.8	12.2	11.7	18.2	17.5	(0.9)	106.3
B. Ingresos de Capital	-	-	-	0.0	-	-	-	-	-	0.0	-	-	0.0
C. Donaciones	3.8	6.3	3.4	8.9	3.7	5.7	6.6	5.2	3.6	4.6	12.5	6.4	70.8
<b><u>II. GASTOS Y CONCESION NETA DE PTMOS.</u></b>	<b>445.6</b>	<b>392.4</b>	<b>428.7</b>	<b>469.0</b>	<b>541.3</b>	<b>471.8</b>	<b>479.7</b>	<b>405.0</b>	<b>377.3</b>	<b>391.8</b>	<b>402.8</b>	<b>608.7</b>	<b>5,414.2</b>
A. Gastos Corrientes	399.3	346.7	316.4	398.7	459.2	412.3	421.6	352.0	307.3	337.1	346.2	527.9	4,624.7
1. Consumo	236.7	256.2	233.7	277.7	299.4	269.8	249.5	255.3	228.5	222.2	234.9	412.9	3,176.8
Remuneraciones	164.8	163.8	161.6	182.9	167.3	174.2	167.3	176.1	151.6	155.6	158.2	292.9	2,116.3
Bienes y Servicios	71.9	92.4	72.1	94.8	132.1	95.6	82.2	79.2	76.9	66.5	76.7	120.1	1,060.5
2. Intereses	90.4	29.4	23.5	42.8	39.9	67.8	103.2	29.0	25.7	45.8	39.9	56.4	593.8
3. Transferencias Corrientes	72.1	61.1	59.2	78.2	119.9	74.8	68.9	67.7	53.0	69.2	71.4	58.6	854.2
B. Gastos de Capital	46.4	45.7	112.3	70.3	82.1	59.7	58.1	53.1	70.0	54.7	56.6	81.0	790.0
1. Inversión Bruta	41.6	42.8	109.7	65.8	64.5	58.5	55.8	45.6	59.3	49.0	55.1	78.7	726.5
2. Transferencias de Capital	4.7	2.9	2.6	4.5	17.6	1.2	2.2	7.4	10.8	5.7	1.5	2.3	63.5
C. Concesión neta de préstamos	(0.1)	-	-	-	-	(0.2)	-	-	-	-	-	(0.2)	(0.6)
<b><u>III. AHORRO CORRIENTE [ I.A - II.A ]</u></b>	<b>26.2</b>	<b>(9.3)</b>	<b>45.7</b>	<b>319.0</b>	<b>(74.6)</b>	<b>(67.1)</b>	<b>(53.5)</b>	<b>1.0</b>	<b>23.1</b>	<b>37.8</b>	<b>12.5</b>	<b>(79.3)</b>	<b>181.5</b>
<b><u>IV. BALANCE PRIMARIO (No incluye intereses)</u></b>	<b>74.2</b>	<b>(19.3)</b>	<b>(39.7)</b>	<b>300.4</b>	<b>(113.2)</b>	<b>(53.1)</b>	<b>(1.7)</b>	<b>(17.9)</b>	<b>(17.6)</b>	<b>33.6</b>	<b>8.3</b>	<b>(97.3)</b>	<b>56.6</b>
<b><u>1. Excluyendo Pensiones</u></b>	<b>74.2</b>	<b>(19.3)</b>	<b>(39.7)</b>	<b>300.4</b>	<b>(113.2)</b>	<b>(53.1)</b>	<b>(1.7)</b>	<b>(17.9)</b>	<b>(17.6)</b>	<b>33.6</b>	<b>8.3</b>	<b>(97.3)</b>	<b>56.6</b>
<b><u>2. Incluyendo Pensiones</u></b>	<b>39.7</b>	<b>(53.4)</b>	<b>(74.1)</b>	<b>266.3</b>	<b>(147.5)</b>	<b>(87.6)</b>	<b>(37.2)</b>	<b>(53.2)</b>	<b>(53.0)</b>	<b>(2.2)</b>	<b>(29.6)</b>	<b>(153.7)</b>	<b>(385.6)</b>
<b><u>V. SUPERAVIT ( DEFICIT ) GLOBAL,</u></b>													
<b><u>1. Incluyendo Donaciones</u></b>	<b>(16.2)</b>	<b>(48.7)</b>	<b>(63.1)</b>	<b>257.6</b>	<b>(153.1)</b>	<b>(120.9)</b>	<b>(105.0)</b>	<b>(46.9)</b>	<b>(43.3)</b>	<b>(12.2)</b>	<b>(31.6)</b>	<b>(153.7)</b>	<b>(537.1)</b>
<b><u>2. Excluyendo Donaciones</u></b>	<b>(20.1)</b>	<b>(55.0)</b>	<b>(66.5)</b>	<b>248.7</b>	<b>(156.8)</b>	<b>(126.6)</b>	<b>(111.5)</b>	<b>(52.1)</b>	<b>(47.0)</b>	<b>(16.8)</b>	<b>(44.1)</b>	<b>(160.1)</b>	<b>(608.0)</b>
<b><u>3. Incluyendo pensiones</u></b>	<b>(50.7)</b>	<b>(82.8)</b>	<b>(97.6)</b>	<b>223.5</b>	<b>(187.4)</b>	<b>(155.4)</b>	<b>(140.5)</b>	<b>(82.2)</b>	<b>(78.8)</b>	<b>(47.9)</b>	<b>(69.4)</b>	<b>(210.1)</b>	<b>(979.4)</b>
<b><u>VI. FINANCIAMIENTO EXTERNO NETO</u></b>	<b>(4.7)</b>	<b>(10.5)</b>	<b>33.3</b>	<b>(1.6)</b>	<b>(5.5)</b>	<b>(8.8)</b>	<b>6.8</b>	<b>(8.9)</b>	<b>1.9</b>	<b>11.7</b>	<b>(10.0)</b>	<b>8.8</b>	<b>12.7</b>
1. Desembolsos de préstamos	11.2	10.5	48.2	13.8	26.5	11.5	24.6	10.8	22.7	23.6	24.1	41.4	269.1
2. Amortizaciones de préstamos	(16.0)	(21.1)	(14.9)	(15.3)	(32.1)	(20.3)	(17.7)	(19.7)	(20.8)	(11.9)	(34.1)	(32.5)	(256.4)
<b><u>VII. FINANCIAMIENTO INTERNO NETO</u></b>	<b>21.0</b>	<b>59.2</b>	<b>29.8</b>	<b>(256.0)</b>	<b>158.6</b>	<b>129.7</b>	<b>98.1</b>	<b>55.8</b>	<b>41.4</b>	<b>0.5</b>	<b>41.6</b>	<b>144.8</b>	<b>524.5</b>
1. Banco Central	350.2	(11.8)	(27.7)	18.0	(11.9)	91.7	168.1	38.4	16.6	40.1	42.3	43.7	757.7
2. Bancos Comerciales	(169.7)	(5.3)	48.4	(281.7)	65.2	107.0	(20.3)	(38.4)	74.0	(43.4)	(28.1)	121.6	(170.7)
3. Instituciones Financieras	-	-	-	-	-	-	-	-	-	-	-	-	-
4. Bonos fuera del sistema bancario	(139.5)	89.0	50.8	30.8	63.8	17.6	(2.2)	49.0	32.4	22.7	79.9	65.2	359.5
5. Privatización y Vta de Acciones	-	-	-	-	-	-	-	-	-	-	-	-	-
6. Pago Deuda Previsional	(34.5)	(34.1)	(34.4)	(34.1)	(34.3)	(34.5)	(35.5)	(35.3)	(35.4)	(35.8)	(37.8)	(56.5)	(442.3)
7. Otros	14.5	21.5	(7.2)	11.0	75.8	(52.2)	(12.1)	42.0	(46.2)	16.8	(14.7)	(29.2)	20.2
<b><u>VIII. BRECHA NO FINANCIADA</u></b>	<b>(0.0)</b>	<b>-</b>	<b>-</b>	<b>-</b>	<b>-</b>	<b>-</b>	<b>-</b>	<b>-</b>	<b>-</b>	<b>0.0</b>	<b>-</b>	<b>-</b>	<b>(0.0)</b>

Fuente: Dirección de Política Económica y Fiscal con base a datos de la Dirección General de Tesorería, Dirección General de Inversión y Crédito Público, BCR, Empresas Públicas e Instituciones Autónomas.

1/ Incluye las Contribuciones Especiales (Fovial, FOSALUD, Turismo, Transporte y Azúcar)

# Situación Financiera del SPNF, enero – diciembre de 2014

## (En millones de US\$)

TRANSACCIONES	Ene.	Feb.	Mar.	Abr.	May.	Jun.	Jul.	Ago.	Sep.	Oct.	Nov.	Dic.	Total 2014
<b><u>I. INGRESOS Y DONACIONES</u></b>	<b>434.2</b>	<b>350.0</b>	<b>432.8</b>	<b>706.7</b>	<b>366.0</b>	<b>358.7</b>	<b>385.8</b>	<b>342.0</b>	<b>343.3</b>	<b>382.8</b>	<b>384.7</b>	<b>469.2</b>	<b>4,956.2</b>
A. Ingresos Corrientes	432.3	347.6	429.8	703.4	363.5	355.3	375.4	339.2	341.2	378.9	378.3	465.1	4,909.9
1. Tributarios 1/	363.1	284.1	301.4	646.7	301.1	298.2	306.7	283.0	283.2	308.7	303.9	308.8	3,989.0
2. No Tributarios	50.1	57.7	121.8	51.7	52.7	50.9	55.0	53.9	52.1	51.8	52.5	147.1	797.1
3. Superávit de las Empresas Públicas.	19.1	5.8	6.5	5.0	9.7	6.2	13.7	2.3	5.9	18.5	21.9	9.2	123.8
B. Ingresos de Capital	-	0.0	-	-	0.0	-	-	-	0.0	0.0	-	0.0	0.0
C. Donaciones	1.9	2.4	3.1	3.3	2.5	3.4	10.4	2.9	2.2	3.8	6.4	4.0	46.3
<b><u>II. GASTOS Y CONCESION NETA DE PTMOS.</u></b>	<b>436.0</b>	<b>399.5</b>	<b>396.4</b>	<b>427.1</b>	<b>469.1</b>	<b>470.1</b>	<b>503.7</b>	<b>393.5</b>	<b>479.6</b>	<b>414.8</b>	<b>407.1</b>	<b>599.4</b>	<b>5,396.2</b>
A. Gastos Corrientes	396.7	344.3	340.1	376.7	400.9	418.9	425.6	338.9	412.7	358.6	356.3	538.0	4,707.6
1. Consumo	241.0	253.0	251.9	262.2	291.9	279.6	252.5	243.4	289.9	252.3	257.7	415.8	3,291.2
Remuneraciones	169.0	173.1	171.6	186.9	178.9	187.1	173.1	169.7	185.4	167.7	170.4	298.8	2,231.8
Bienes y Servicios	72.0	79.9	80.3	75.3	113.0	92.6	79.4	73.7	104.5	84.6	87.3	117.0	1,059.4
2. Intereses	95.9	32.6	27.0	44.8	38.3	65.4	98.0	30.5	40.7	44.5	38.2	54.3	610.4
3. Transferencias Corrientes	59.7	58.7	61.2	69.7	70.7	73.8	75.1	64.9	82.1	61.7	60.4	67.9	806.0
B. Gastos de Capital	39.3	55.2	56.2	50.4	68.2	51.4	78.1	54.6	66.9	56.2	50.8	61.7	689.1
1. Inversión Bruta	35.8	50.9	52.4	46.1	63.8	48.0	67.4	44.2	52.6	55.4	48.3	59.7	624.6
2. Transferencias de Capital	3.5	4.3	3.8	4.3	4.4	3.4	10.7	10.4	14.3	0.9	2.5	2.0	64.6
C. Concesión neta de préstamos	-	-	-	(0.0)	-	(0.2)	-	-	-	-	-	(0.2)	(0.5)
<b><u>III. AHORRO CORRIENTE [ I.A - II.A ]</u></b>	<b>35.6</b>	<b>3.3</b>	<b>89.6</b>	<b>326.7</b>	<b>(37.4)</b>	<b>(63.6)</b>	<b>(50.2)</b>	<b>0.3</b>	<b>(71.6)</b>	<b>20.3</b>	<b>22.0</b>	<b>(72.8)</b>	<b>202.3</b>
<b><u>IV. BALANCE PRIMARIO (No incluye intereses)</u></b>													
<b><u>1. Excluyendo Pensiones</u></b>	<b>94.1</b>	<b>(16.9)</b>	<b>63.5</b>	<b>324.3</b>	<b>(64.8)</b>	<b>(45.9)</b>	<b>(19.9)</b>	<b>(20.9)</b>	<b>(95.5)</b>	<b>12.5</b>	<b>15.9</b>	<b>(75.9)</b>	<b>170.4</b>
<b><u>2. Incluyendo Pensiones</u></b>	<b>57.9</b>	<b>(53.8)</b>	<b>27.3</b>	<b>287.6</b>	<b>(101.5)</b>	<b>(83.0)</b>	<b>(57.4)</b>	<b>(58.0)</b>	<b>(132.3)</b>	<b>(25.7)</b>	<b>(24.9)</b>	<b>(132.9)</b>	<b>(296.6)</b>
<b><u>V. SUPERAVIT ( DEFICIT ) GLOBAL,</u></b>													
<b><u>1. Incluyendo Donaciones</u></b>	<b>(1.8)</b>	<b>(49.5)</b>	<b>36.5</b>	<b>279.5</b>	<b>(103.1)</b>	<b>(111.4)</b>	<b>(117.9)</b>	<b>(51.4)</b>	<b>(136.2)</b>	<b>(32.1)</b>	<b>(22.3)</b>	<b>(130.2)</b>	<b>(440.0)</b>
<b><u>2. Excluyendo Donaciones</u></b>	<b>(3.8)</b>	<b>(51.9)</b>	<b>33.4</b>	<b>276.3</b>	<b>(105.6)</b>	<b>(114.8)</b>	<b>(128.3)</b>	<b>(54.3)</b>	<b>(138.4)</b>	<b>(35.9)</b>	<b>(28.8)</b>	<b>(134.3)</b>	<b>(486.3)</b>
<b><u>3. Incluyendo pensiones</u></b>	<b>(38.1)</b>	<b>(86.4)</b>	<b>0.3</b>	<b>242.8</b>	<b>(139.8)</b>	<b>(148.4)</b>	<b>(155.4)</b>	<b>(88.5)</b>	<b>(173.0)</b>	<b>(70.3)</b>	<b>(63.1)</b>	<b>(187.2)</b>	<b>(907.0)</b>
<b><u>VI. FINANCIAMIENTO EXTERNO NETO</u></b>	<b>(5.9)</b>	<b>(17.7)</b>	<b>(6.2)</b>	<b>1.7</b>	<b>2.4</b>	<b>(18.7)</b>	<b>(10.2)</b>	<b>(16.8)</b>	<b>750.7</b>	<b>2.9</b>	<b>(22.8)</b>	<b>128.3</b>	<b>787.8</b>
1. Desembolsos de préstamos	9.1	8.3	9.3	11.2	26.2	15.8	6.9	8.4	769.9	15.8	4.3	173.7	1,058.8
2. Amortizaciones de préstamos	(15.0)	(26.1)	(15.4)	(9.5)	(23.8)	(34.5)	(17.1)	(25.2)	(19.2)	(12.9)	(27.1)	(45.4)	(271.0)
<b><u>VII. FINANCIAMIENTO INTERNO NETO</u></b>	<b>7.7</b>	<b>67.2</b>	<b>(30.3)</b>	<b>(281.3)</b>	<b>100.7</b>	<b>130.1</b>	<b>128.1</b>	<b>68.2</b>	<b>(614.5)</b>	<b>29.1</b>	<b>45.1</b>	<b>1.9</b>	<b>(347.8)</b>
1. Banco Central	(17.7)	23.7	(28.2)	23.3	(101.4)	36.6	35.4	16.9	(58.1)	20.5	33.3	10.7	(5.1)
2. Bancos Comerciales	(39.7)	36.0	45.8	(302.2)	176.1	99.2	92.3	21.0	(547.8)	34.1	17.3	100.5	(267.5)
3. Instituciones Financieras	-	-	-	-	-	-	-	-	-	-	-	-	-
4. Bonos fuera del sistema bancario	104.6	48.5	29.9	42.9	11.7	36.9	39.0	49.6	9.7	24.6	41.7	(44.9)	394.3
5. Privatización y Vta de Acciones	-	-	-	-	-	-	-	-	-	-	-	-	-
6. Pago Deuda Previsional	(36.2)	(36.9)	(36.2)	(36.7)	(36.7)	(37.0)	(37.5)	(37.0)	(36.8)	(38.2)	(40.7)	(57.0)	(467.0)
7. Otros	(3.3)	(4.1)	(41.6)	(8.5)	51.0	(5.6)	(1.1)	17.8	18.5	(11.8)	(6.5)	(7.4)	(2.5)
<b><u>VIII. BRECHA NO FINANCIADA</u></b>	<b>-</b>	<b>-</b>	<b>-</b>	<b>-</b>	<b>-</b>	<b>-</b>	<b>-</b>	<b>-</b>	<b>-</b>	<b>-</b>	<b>-</b>	<b>0.0</b>	<b>0.0</b>

Fuente: Dirección de Política Económica y Fiscal con base a datos de la Dirección General de Tesorería, Dirección General de Inversión y Crédito Público, BCR, Empresas Públicas e Instituciones Autónomas.

1/ Incluye las Contribuciones Especiales (Fovial, FOSALUD, Turismo, Transporte y Azúcar)

# Situación Financiera del SPNF, enero – diciembre de 2015

## (En millones de US\$)

TRANSACCIONES	Ene.	Feb.	Mar.	Abr.	May.	Jun.	Jul.	Ago.	Sep.	Oct.	Nov.	Dic.	Total 2015
<b><u>I. INGRESOS Y DONACIONES</u></b>	<b>444.9</b>	<b>357.1</b>	<b>409.9</b>	<b>677.0</b>	<b>441.8</b>	<b>385.9</b>	<b>399.9</b>	<b>359.0</b>	<b>371.2</b>	<b>389.9</b>	<b>402.8</b>	<b>482.9</b>	<b>5,122.2</b>
A. Ingresos Corrientes	442.4	353.0	403.3	673.9	437.6	382.0	394.4	357.4	366.5	386.6	397.4	475.0	5,069.4
1. Tributarios 1/	372.4	295.0	336.4	612.0	307.5	317.4	333.0	300.5	300.1	320.7	314.0	309.2	4,118.1
2. No Tributarios	53.3	49.9	59.9	53.1	120.7	55.0	53.3	52.2	58.5	59.9	66.9	153.8	836.4
3. Superávit de las Empresas Públicas.	16.8	8.1	7.1	8.8	9.4	9.6	8.1	4.7	7.8	6.1	16.5	12.0	115.0
B. Ingresos de Capital	-	-	-	-	-	-	-	-	-	-	-	-	-
C. Donaciones	2.5	4.1	6.6	3.1	4.2	3.9	5.6	1.6	4.7	3.3	5.4	7.9	52.8
<b><u>II. GASTOS Y CONCESION NETA DE PTMOS.</u></b>	<b>449.2</b>	<b>392.5</b>	<b>422.1</b>	<b>453.4</b>	<b>472.9</b>	<b>470.2</b>	<b>521.7</b>	<b>389.4</b>	<b>428.6</b>	<b>438.3</b>	<b>409.0</b>	<b>641.0</b>	<b>5,488.3</b>
A. Gastos Corrientes	419.8	343.9	362.9	399.3	408.7	411.5	458.0	340.9	356.5	378.6	351.3	546.3	4,777.7
1. Consumo	233.5	261.9	282.1	287.1	291.5	277.8	270.4	259.5	270.8	264.1	248.6	438.3	3,385.7
Remuneraciones	174.9	178.6	184.2	191.1	190.3	199.0	181.2	179.6	178.0	177.5	175.8	314.0	2,324.4
Bienes y Servicios	58.6	83.3	97.9	96.0	101.2	78.8	89.1	79.9	92.9	86.6	72.8	124.3	1,061.3
2. Intereses	119.1	25.6	24.2	44.5	40.7	62.8	119.7	27.6	27.7	50.2	42.5	55.1	639.8
3. Transferencias Corrientes	67.2	56.4	56.6	67.7	76.5	70.9	67.9	53.8	57.9	64.2	60.2	52.9	752.2
B. Gastos de Capital	29.4	48.6	59.2	54.1	64.2	58.9	63.7	48.4	72.2	59.7	57.7	94.7	710.8
1. Inversión Bruta	29.1	41.2	52.2	49.7	55.4	56.4	58.3	42.4	66.2	53.5	54.6	91.7	650.7
2. Transferencias de Capital	0.3	7.4	7.0	4.4	8.8	2.5	5.3	6.0	6.0	6.2	3.0	3.0	60.0
C. Concesión neta de préstamos	-	-	-	(0.0)	-	(0.2)	-	-	-	-	-	-	(0.2)
<b><u>III. AHORRO CORRIENTE [ I.A - II.A ]</u></b>	<b>22.6</b>	<b>9.0</b>	<b>40.4</b>	<b>274.6</b>	<b>28.9</b>	<b>(29.5)</b>	<b>(63.7)</b>	<b>16.5</b>	<b>10.0</b>	<b>8.1</b>	<b>46.1</b>	<b>(71.4)</b>	<b>291.7</b>
<b><u>IV. BALANCE PRIMARIO (No incluye intereses)</u></b>													
<b><u>1. Excluyendo Pensiones</u></b>	<b>114.8</b>	<b>(9.8)</b>	<b>12.0</b>	<b>268.1</b>	<b>9.6</b>	<b>(21.5)</b>	<b>(2.1)</b>	<b>(2.7)</b>	<b>(29.7)</b>	<b>1.8</b>	<b>36.3</b>	<b>(103.0)</b>	<b>273.8</b>
<b><u>2. Incluyendo Pensiones</u></b>	<b>77.3</b>	<b>(47.5)</b>	<b>(25.9)</b>	<b>230.2</b>	<b>(28.6)</b>	<b>(59.9)</b>	<b>(40.9)</b>	<b>(41.4)</b>	<b>(67.7)</b>	<b>(37.1)</b>	<b>(7.2)</b>	<b>(162.8)</b>	<b>(211.5)</b>
<b><u>V. SUPERAVIT ( DEFICIT ) GLOBAL,</u></b>													
<b><u>1. Incluyendo Donaciones</u></b>	<b>(4.3)</b>	<b>(35.4)</b>	<b>(12.2)</b>	<b>223.6</b>	<b>(31.1)</b>	<b>(84.3)</b>	<b>(121.8)</b>	<b>(30.4)</b>	<b>(57.4)</b>	<b>(48.4)</b>	<b>(6.2)</b>	<b>(158.1)</b>	<b>(366.0)</b>
<b><u>2. Excluyendo Donaciones</u></b>	<b>(6.8)</b>	<b>(39.5)</b>	<b>(18.8)</b>	<b>220.5</b>	<b>(35.3)</b>	<b>(88.2)</b>	<b>(127.4)</b>	<b>(31.9)</b>	<b>(62.2)</b>	<b>(51.7)</b>	<b>(11.6)</b>	<b>(166.1)</b>	<b>(418.8)</b>
<b><u>3. Incluyendo pensiones</u></b>	<b>(41.8)</b>	<b>(73.2)</b>	<b>(50.1)</b>	<b>185.7</b>	<b>(69.3)</b>	<b>(122.6)</b>	<b>(160.6)</b>	<b>(69.1)</b>	<b>(95.4)</b>	<b>(87.3)</b>	<b>(49.7)</b>	<b>(217.9)</b>	<b>(851.2)</b>
<b><u>VI. FINANCIAMIENTO EXTERNO NETO</u></b>	<b>(12.2)</b>	<b>(19.7)</b>	<b>(11.4)</b>	<b>2.1</b>	<b>(19.3)</b>	<b>(9.7)</b>	<b>41.9</b>	<b>13.2</b>	<b>(5.2)</b>	<b>4.5</b>	<b>(11.0)</b>	<b>13.6</b>	<b>(13.1)</b>
1. Desembolsos de préstamos	2.6	10.4	4.2	9.3	5.0	25.5	58.3	45.0	95.2	13.2	15.3	48.3	332.2
2. Amortizaciones de préstamos	(14.8)	(30.1)	(15.6)	(7.2)	(24.3)	(35.2)	(16.4)	(31.8)	(100.4)	(8.6)	(26.3)	(34.7)	(345.4)
<b><u>VII. FINANCIAMIENTO INTERNO NETO</u></b>	<b>16.5</b>	<b>55.1</b>	<b>23.6</b>	<b>(225.7)</b>	<b>50.4</b>	<b>94.0</b>	<b>79.9</b>	<b>17.1</b>	<b>62.6</b>	<b>43.8</b>	<b>17.2</b>	<b>144.6</b>	<b>379.2</b>
1. Banco Central	28.3	(43.4)	6.4	(23.9)	(107.5)	35.7	14.4	14.6	13.2	84.8	(25.6)	26.9	23.7
2. Bancos Comerciales	(10.7)	40.6	40.5	(202.0)	176.6	62.3	101.0	(9.3)	44.7	(13.6)	(33.1)	80.0	276.8
3. Instituciones Financieras	-	-	-	-	-	-	-	-	-	-	-	-	-
4. Bonos fuera del sistema bancario	27.8	68.5	62.4	31.7	(14.8)	66.7	31.5	32.1	49.4	29.8	109.2	112.2	606.6
5. Privatización y Vta de Acciones	-	-	-	-	-	-	-	-	-	-	-	-	-
6. Pago Deuda Previsional	(37.5)	(37.7)	(37.9)	(37.9)	(38.2)	(38.3)	(38.8)	(38.7)	(38.0)	(38.9)	(43.5)	(59.8)	(485.2)
7. Otros	8.7	27.2	(47.8)	6.4	34.2	(32.4)	(28.2)	18.4	(6.6)	(18.3)	10.1	(14.6)	(42.8)
<b><u>VIII. BRECHA NO FINANCIADA</u></b>	<b>-</b>	<b>-</b>	<b>-</b>	<b>-</b>	<b>-</b>	<b>-</b>	<b>-</b>	<b>-</b>	<b>-</b>	<b>-</b>	<b>-</b>	<b>-</b>	<b>-</b>

Fuente: Dirección de Política Económica y Fiscal con base a datos de la Dirección General de Tesorería, Dirección General de Inversión y Crédito Público, BCR, Empresas Públicas e Instituciones Autónomas.

1/ Incluye las Contribuciones Especiales (Fovial, FOSALUD, Turismo, Transporte y Azúcar)

# Situación Financiera del SPNF, enero – diciembre de 2016

## (En millones de US\$)

TRANSACCIONES	Ene.	Feb.	Mar.	Abr.	May.	Jun.	Jul.	Ago.	Sep.	Oct.	Nov.	Dic.	Total 2016
<b><u>I. INGRESOS Y DONACIONES</u></b>	<b>475.0</b>	<b>372.2</b>	<b>406.8</b>	<b>660.6</b>	<b>563.7</b>	<b>393.6</b>	<b>407.5</b>	<b>384.0</b>	<b>381.0</b>	<b>393.8</b>	<b>412.7</b>	<b>492.8</b>	<b>5,343.7</b>
A. Ingresos Corrientes	471.7	369.0	403.9	656.9	560.3	390.1	401.5	381.1	376.8	390.5	407.8	488.2	5,297.8
1. Tributarios 1/	384.9	300.7	319.2	583.2	415.2	319.5	325.9	306.1	302.3	322.8	328.4	329.8	4,238.0
2. No Tributarios	72.5	58.0	73.4	63.7	130.9	60.0	62.1	65.7	61.4	60.5	68.4	161.1	937.8
3. Superávit de las Empresas Públicas.	14.3	10.3	11.3	10.0	14.2	10.6	13.4	9.3	13.0	7.2	10.9	(2.7)	121.9
B. Ingresos de Capital	0.0	0.0	0.0	0.0	0.0	-	-	-	0.0	-	-	-	0.1
C. Donaciones	3.2	3.2	2.9	3.7	3.4	3.5	6.0	2.9	4.2	3.3	4.9	4.6	45.9
<b><u>II. GASTOS Y CONCESION NETA DE PTMOS.</u></b>	<b>488.3</b>	<b>371.5</b>	<b>414.9</b>	<b>450.5</b>	<b>494.2</b>	<b>482.6</b>	<b>453.5</b>	<b>397.7</b>	<b>433.6</b>	<b>386.9</b>	<b>392.5</b>	<b>808.0</b>	<b>5,574.2</b>
A. Gastos Corrientes	432.2	322.0	346.3	379.3	412.4	421.1	397.8	341.2	362.1	323.5	321.2	698.6	4,757.5
1. Consumo	246.8	264.7	270.8	283.6	317.6	292.8	240.6	258.3	270.6	254.9	243.0	589.2	3,532.8
Remuneraciones	184.4	186.8	188.7	190.7	192.3	216.2	184.9	186.6	182.7	188.7	180.5	354.3	2,436.9
Bienes y Servicios	62.4	77.8	82.1	92.9	125.2	76.6	55.7	71.7	87.9	66.2	62.4	234.9	1,095.9
2. Intereses	145.3	28.3	31.7	57.8	43.3	69.2	129.6	29.7	28.0	35.9	43.7	62.8	705.3
3. Transferencias Corrientes	40.2	28.9	43.9	37.8	51.5	59.1	27.6	53.2	63.4	32.7	34.5	46.6	519.4
B. Gastos de Capital	56.1	49.6	68.6	71.2	81.8	61.7	55.7	56.5	71.6	63.4	71.3	109.7	817.1
1. Inversión Bruta	55.3	45.4	62.2	64.6	78.3	56.0	52.3	47.2	64.3	58.1	67.3	106.9	757.7
2. Transferencias de Capital	0.8	4.2	6.4	6.6	3.5	5.7	3.5	9.3	7.3	5.3	4.1	2.8	59.4
C. Concesión neta de préstamos	-	(0.0)	-	(0.0)	-	(0.2)	(0.0)	(0.0)	-	-	-	(0.2)	(0.5)
<b><u>III. AHORRO CORRIENTE [ I.A - II.A ]</u></b>	<b>39.5</b>	<b>47.0</b>	<b>57.6</b>	<b>277.6</b>	<b>148.0</b>	<b>(31.0)</b>	<b>3.7</b>	<b>39.9</b>	<b>14.7</b>	<b>67.0</b>	<b>86.6</b>	<b>(210.4)</b>	<b>540.3</b>
<b><u>IV. BALANCE PRIMARIO (No incluye intereses)</u></b>													
<b><u>1. Excluyendo Pensiones</u></b>	<b>131.9</b>	<b>29.1</b>	<b>23.6</b>	<b>268.0</b>	<b>112.9</b>	<b>(19.8)</b>	<b>83.6</b>	<b>16.1</b>	<b>(24.6)</b>	<b>42.8</b>	<b>63.8</b>	<b>(252.5)</b>	<b>474.9</b>
<b><u>2. Incluyendo Pensiones</u></b>	<b>91.7</b>	<b>(10.9)</b>	<b>(16.5)</b>	<b>227.5</b>	<b>71.9</b>	<b>(60.5)</b>	<b>42.5</b>	<b>(25.4)</b>	<b>(66.1)</b>	<b>(0.2)</b>	<b>15.3</b>	<b>(314.3)</b>	<b>(45.0)</b>
<b><u>V. SUPERAVIT ( DEFICIT ) GLOBAL,</u></b>													
<b><u>1. Incluyendo Donaciones</u></b>	<b>(13.4)</b>	<b>0.7</b>	<b>(8.1)</b>	<b>210.2</b>	<b>69.6</b>	<b>(89.0)</b>	<b>(46.0)</b>	<b>(13.6)</b>	<b>(52.7)</b>	<b>6.9</b>	<b>20.2</b>	<b>(315.2)</b>	<b>(230.4)</b>
<b><u>2. Excluyendo Donaciones</u></b>	<b>(16.6)</b>	<b>(2.5)</b>	<b>(11.0)</b>	<b>206.4</b>	<b>66.2</b>	<b>(92.5)</b>	<b>(52.0)</b>	<b>(16.5)</b>	<b>(56.9)</b>	<b>3.6</b>	<b>15.3</b>	<b>(319.8)</b>	<b>(276.3)</b>
<b><u>3. Incluyendo pensiones</u></b>	<b>(53.6)</b>	<b>(39.2)</b>	<b>(48.2)</b>	<b>169.6</b>	<b>28.6</b>	<b>(129.7)</b>	<b>(87.1)</b>	<b>(55.1)</b>	<b>(94.2)</b>	<b>(36.1)</b>	<b>(28.4)</b>	<b>(377.1)</b>	<b>(750.3)</b>
<b><u>VI. FINANCIAMIENTO EXTERNO NETO</u></b>	<b>43.2</b>	<b>1.2</b>	<b>(0.6)</b>	<b>(17.4)</b>	<b>(11.6)</b>	<b>(54.2)</b>	<b>61.8</b>	<b>(19.4)</b>	<b>0.3</b>	<b>(11.5)</b>	<b>20.0</b>	<b>107.0</b>	<b>118.9</b>
1. Desembolsos de préstamos	57.8	36.8	14.4	4.4	12.7	32.9	77.9	19.7	102.7	13.7	44.8	196.8	614.5
2. Amortizaciones de préstamos	(14.5)	(35.6)	(15.0)	(21.8)	(24.3)	(87.0)	(16.1)	(39.1)	(102.3)	(25.2)	(24.8)	(89.8)	(495.6)
<b><u>VII. FINANCIAMIENTO INTERNO NETO</u></b>	<b>(29.9)</b>	<b>(1.9)</b>	<b>8.7</b>	<b>(192.8)</b>	<b>(58.0)</b>	<b>143.1</b>	<b>(15.9)</b>	<b>33.1</b>	<b>52.3</b>	<b>4.6</b>	<b>(40.2)</b>	<b>208.2</b>	<b>111.5</b>
1. Banco Central	(25.1)	(0.9)	(17.7)	18.7	(157.1)	128.3	(118.8)	(38.8)	28.8	23.0	(27.1)	70.1	(116.5)
2. Bancos Comerciales	16.8	24.4	(33.8)	(183.1)	160.4	6.6	32.1	41.7	17.9	11.3	(13.2)	(9.3)	71.8
3. Instituciones Financieras	-	-	-	-	-	-	-	-	-	-	-	-	-
4. Bonos fuera del sistema bancario	24.6	44.5	74.1	18.0	(38.4)	36.6	139.7	51.8	53.8	24.4	49.9	128.2	607.2
5. Privatización y Vta de Acciones	-	-	-	-	-	-	-	-	-	-	-	-	-
6. Pago Deuda Previsional	(40.2)	(39.9)	(40.1)	(40.5)	(41.0)	(40.7)	(41.2)	(41.4)	(41.5)	(43.0)	(48.5)	(61.9)	(519.9)
7. Otros	(6.0)	(30.0)	26.2	(5.9)	18.1	12.3	(27.7)	19.8	(6.8)	(11.2)	(1.2)	81.2	68.9
<b><u>VIII. BRECHA NO FINANCIADA</u></b>	<b>-</b>	<b>0.0</b>	<b>-</b>	<b>-</b>	<b>-</b>	<b>-</b>	<b>-</b>	<b>-</b>	<b>-</b>	<b>(0.0)</b>	<b>-</b>	<b>-</b>	<b>(0.0)</b>

Fuente: Dirección de Política Económica y Fiscal con base a datos de la Dirección General de Tesorería, Dirección General de Inversión y Crédito Público, BCR, Empresas Públicas e Instituciones Autónomas.

1/ Incluye las Contribuciones Especiales (Fovial, FOSALUD, Turismo, Transporte, Azúcar, y Seguridad Pública)

# Situación Financiera del SPNF, enero – diciembre de 2017

## (En millones de US\$)

TRANSACCIONES	Ene.	Feb.	Mar.	Abr.	May.	Jun.	Jul.	Ago.	Sep.	Oct.	Nov.	Dic.	Total 2017
<b><u>I. INGRESOS Y DONACIONES</u></b>	<b>471.2</b>	<b>382.3</b>	<b>428.2</b>	<b>654.8</b>	<b>554.0</b>	<b>442.5</b>	<b>464.7</b>	<b>425.0</b>	<b>397.4</b>	<b>465.4</b>	<b>442.3</b>	<b>570.0</b>	<b>5,697.9</b>
A. Ingresos Corrientes	471.0	380.0	422.1	651.4	551.0	436.3	461.7	422.8	394.1	463.0	437.8	562.5	5,653.7
1. Tributarios 1/	399.7	303.6	340.8	582.4	470.4	361.8	338.3	332.8	312.5	338.9	342.4	364.6	4,488.2
2. No Tributarios	66.3	64.9	72.5	62.4	74.2	72.6	121.5	84.6	66.1	110.3	67.7	186.0	1,049.1
3. Superávit de las Empresas Públicas.	5.0	11.5	8.8	6.6	6.3	2.0	1.8	5.4	15.6	13.8	27.6	11.8	116.4
B. Ingresos de Capital	-	-	-	-	-	-	-	-	-	-	-	-	-
C. Donaciones	0.2	2.2	6.1	3.4	3.0	6.2	3.0	2.2	3.3	2.4	4.5	7.6	44.2
<b><u>II. GASTOS Y CONCESION NETA DE PTMOS.</u></b>	<b>444.1</b>	<b>356.5</b>	<b>511.8</b>	<b>421.5</b>	<b>521.2</b>	<b>458.0</b>	<b>505.7</b>	<b>385.3</b>	<b>390.7</b>	<b>471.2</b>	<b>528.8</b>	<b>775.0</b>	<b>5,769.8</b>
A. Gastos Corrientes	414.0	316.9	423.7	365.1	455.0	384.6	448.5	339.6	337.3	404.9	440.8	696.2	5,026.6
1. Consumo	242.5	245.5	293.8	258.3	344.8	279.6	256.4	241.9	273.3	290.7	294.7	545.5	3,567.1
Remuneraciones	184.9	182.1	210.8	186.0	215.1	208.8	190.3	183.5	202.1	195.0	190.2	362.0	2,510.8
Bienes y Servicios	57.6	63.3	83.0	72.3	129.8	70.8	66.0	58.4	71.2	95.7	104.5	183.5	1,056.3
2. Intereses	138.6	43.8	37.8	71.3	41.5	69.3	146.3	65.2	35.5	37.2	47.3	65.9	799.8
3. Transferencias Corrientes	32.9	27.6	92.1	35.5	68.7	35.7	45.8	32.5	28.5	76.9	98.9	84.8	659.7
B. Gastos de Capital	30.0	39.7	88.1	56.4	66.2	73.8	57.2	45.7	53.4	66.4	88.0	78.7	743.5
1. Inversión Bruta	24.1	38.0	81.1	47.8	54.9	64.2	55.9	41.5	45.4	59.8	79.2	74.5	666.4
2. Transferencias de Capital	5.9	1.7	6.9	8.7	11.3	9.6	1.4	4.2	7.9	6.5	8.8	4.2	77.1
C. Concesión neta de préstamos	-	(0.0)	-	(0.0)	-	(0.4)	-	-	-	-	-	-	(0.4)
<b><u>III. AHORRO CORRIENTE [ I.A - II.A ]</u></b>	<b>57.0</b>	<b>63.2</b>	<b>(1.6)</b>	<b>286.3</b>	<b>96.0</b>	<b>51.7</b>	<b>13.2</b>	<b>83.2</b>	<b>56.8</b>	<b>58.2</b>	<b>(3.0)</b>	<b>(133.8)</b>	<b>627.1</b>
<b><u>IV. BALANCE PRIMARIO (No incluye intereses)</u></b>													
<b><u>1. Excluyendo Pensiones</u></b>	<b>165.8</b>	<b>69.5</b>	<b>(45.8)</b>	<b>304.6</b>	<b>74.2</b>	<b>53.8</b>	<b>105.3</b>	<b>104.9</b>	<b>42.3</b>	<b>31.5</b>	<b>(39.2)</b>	<b>(139.0)</b>	<b>728.0</b>
<b><u>2. Incluyendo Pensiones</u></b>	<b>121.9</b>	<b>26.5</b>	<b>(90.3)</b>	<b>261.3</b>	<b>31.0</b>	<b>9.5</b>	<b>60.7</b>	<b>60.8</b>	<b>(3.3)</b>	<b>(13.5)</b>	<b>(91.5)</b>	<b>(205.5)</b>	<b>167.6</b>
<b><u>V. SUPERAVIT ( DEFICIT ) GLOBAL,</u></b>													
<b><u>1. Incluyendo Donaciones</u></b>	<b>27.2</b>	<b>25.7</b>	<b>(83.6)</b>	<b>233.3</b>	<b>32.7</b>	<b>(15.5)</b>	<b>(41.0)</b>	<b>39.7</b>	<b>6.8</b>	<b>(5.8)</b>	<b>(86.5)</b>	<b>(205.0)</b>	<b>(71.9)</b>
<b><u>2. Excluyendo Donaciones</u></b>	<b>27.0</b>	<b>23.5</b>	<b>(89.7)</b>	<b>229.9</b>	<b>29.8</b>	<b>(21.7)</b>	<b>(44.0)</b>	<b>37.5</b>	<b>3.5</b>	<b>(8.2)</b>	<b>(91.0)</b>	<b>(212.5)</b>	<b>(116.1)</b>
<b><u>3. Incluyendo pensiones</u></b>	<b>(16.7)</b>	<b>(17.4)</b>	<b>(128.1)</b>	<b>190.0</b>	<b>(10.5)</b>	<b>(59.8)</b>	<b>(85.6)</b>	<b>(4.4)</b>	<b>(38.8)</b>	<b>(50.7)</b>	<b>(138.8)</b>	<b>(271.4)</b>	<b>(632.2)</b>
<b><u>VI. FINANCIAMIENTO EXTERNO NETO</u></b>	<b>13.9</b>	<b>549.0</b>	<b>(12.6)</b>	<b>(19.4)</b>	<b>(15.2)</b>	<b>(33.5)</b>	<b>(11.2)</b>	<b>(85.9)</b>	<b>(45.9)</b>	<b>34.7</b>	<b>87.7</b>	<b>(88.1)</b>	<b>373.5</b>
1. Desembolsos de préstamos	29.0	589.5	4.8	7.6	12.8	44.4	4.5	9.3	104.4	63.0	116.2	38.0	1,023.5
2. Amortizaciones de préstamos	(15.1)	(40.5)	(17.4)	(27.0)	(28.0)	(77.9)	(15.7)	(95.2)	(150.3)	(28.4)	(28.5)	(126.0)	(650.0)
<b><u>VII. FINANCIAMIENTO INTERNO NETO</u></b>	<b>(41.1)</b>	<b>(574.7)</b>	<b>96.1</b>	<b>(213.9)</b>	<b>(17.6)</b>	<b>49.0</b>	<b>52.2</b>	<b>46.2</b>	<b>39.2</b>	<b>(28.9)</b>	<b>(1.2)</b>	<b>293.0</b>	<b>(301.6)</b>
1. Banco Central	(11.1)	(577.6)	589.8	(36.4)	(196.7)	74.0	43.7	41.7	34.8	(39.0)	1.2	90.8	15.3
2. Bancos Comerciales	22.7	(4.4)	(310.5)	(192.9)	140.5	40.3	15.6	(16.1)	(23.0)	(42.5)	(50.0)	134.1	(286.3)
3. Instituciones Financieras	-	-	-	-	-	-	-	(2.6)	-	-	-	(0.5)	(3.0)
4. Bonos fuera del sistema bancario	6.4	45.2	(74.1)	58.1	38.4	46.9	55.5	73.7	46.3	56.8	37.4	140.5	531.0
5. Privatización y Vta de Acciones	-	-	-	-	-	-	-	-	-	-	-	-	-
6. Pago Deuda Previsional	(43.9)	(43.1)	(44.5)	(43.3)	(43.3)	(44.3)	(44.6)	(44.1)	(45.6)	(45.0)	(52.3)	(66.4)	(560.4)
7. Otros	(15.2)	5.1	(64.6)	0.7	43.5	(67.8)	(18.0)	(6.5)	26.7	40.7	62.6	(5.4)	1.8
<b><u>VIII. BRECHA NO FINANCIADA</u></b>	<b>-</b>	<b>-</b>	<b>-</b>	<b>-</b>	<b>-</b>	<b>-</b>	<b>-</b>	<b>-</b>	<b>-</b>	<b>-</b>	<b>(0.0)</b>	<b>-</b>	<b>(0.0)</b>

Fuente: Dirección de Política Económica y Fiscal con base a datos de la Dirección General de Tesorería, Dirección General de Inversión y Crédito Público, BCR, Empresas Públicas e Instituciones Autónomas.

1/ Incluye las Contribuciones Especiales (Fovial, FOSALUD, Turismo, Transporte, Azúcar, y Seguridad Pública)

# Situación Financiera del SPNF, enero – diciembre de 2018

## (En millones de US\$)

TRANSACCIONES	Ene.	Feb.	Mar.	Abr.	May.	Jun.	Jul.	Ago.	Sep.	Oct.	Nov.	Dic.	Total 2018
<b><u>I. INGRESOS Y DONACIONES</u></b>	<b>514.1</b>	<b>436.6</b>	<b>437.5</b>	<b>878.5</b>	<b>439.1</b>	<b>436.8</b>	<b>488.3</b>	<b>446.2</b>	<b>431.9</b>	<b>463.5</b>	<b>466.6</b>	<b>557.6</b>	<b>5,996.8</b>
A. Ingresos Corrientes	510.9	430.4	433.3	874.1	433.7	434.0	484.1	444.6	424.2	461.6	458.6	546.9	5,936.4
1. Tributarios 1/	431.3	337.6	354.0	790.0	349.7	354.9	367.1	365.9	340.5	366.8	359.8	351.7	4,769.3
2. No Tributarios	67.3	81.1	71.1	73.8	70.3	68.1	95.0	68.6	72.8	66.6	74.2	186.7	995.5
3. Superávit de las Empresas Públicas.	12.3	11.7	8.2	10.4	13.7	11.0	21.9	10.1	10.9	28.3	24.6	8.5	171.6
B. Ingresos de Capital	-	-	-	-	-	-	-	-	-	-	-	-	-
C. Donaciones	3.1	6.3	4.2	4.4	5.4	2.8	4.2	1.6	7.7	1.9	8.0	10.7	60.4
<b><u>II. GASTOS Y CONCESION NETA DE PTMOS.</u></b>	<b>491.6</b>	<b>469.6</b>	<b>528.5</b>	<b>471.7</b>	<b>574.5</b>	<b>535.4</b>	<b>581.5</b>	<b>493.7</b>	<b>491.5</b>	<b>462.1</b>	<b>455.8</b>	<b>769.6</b>	<b>6,325.2</b>
A. Gastos Corrientes	426.5	411.6	457.7	397.7	481.7	463.2	505.5	415.3	424.3	400.2	384.7	668.6	5,436.9
1. Consumo	257.7	290.2	306.3	299.1	334.6	301.3	306.6	291.3	285.0	286.4	278.6	521.7	3,758.8
Remuneraciones	197.2	199.6	217.7	204.3	212.6	225.8	215.4	193.5	206.6	201.6	200.7	366.8	2,641.8
Bienes y Servicios	60.5	90.6	88.6	94.8	122.0	75.5	91.2	97.8	78.3	84.8	77.9	154.9	1,116.9
2. Intereses	130.8	58.0	100.2	43.0	49.0	101.3	127.1	62.1	78.8	52.2	47.8	73.8	924.1
3. Transferencias Corrientes	37.9	63.3	51.2	55.6	98.1	60.5	71.9	61.9	60.5	61.7	58.3	73.0	754.0
B. Gastos de Capital	65.1	58.0	70.8	73.9	92.8	72.3	75.9	78.5	67.2	61.8	71.1	101.0	888.5
1. Inversión Bruta	65.1	52.6	64.7	66.2	84.9	64.6	69.5	68.8	63.1	56.0	66.7	98.8	821.1
2. Transferencias de Capital	0.0	5.4	6.1	7.7	7.9	7.7	6.4	9.7	4.1	5.8	4.3	2.2	67.5
C. Concesión neta de préstamos	-	(0.0)	-	-	-	(0.2)	-	(0.0)	-	-	-	-	(0.2)
<b><u>III. AHORRO CORRIENTE [ I.A - II.A ]</u></b>	<b>84.5</b>	<b>18.8</b>	<b>(24.4)</b>	<b>476.4</b>	<b>(48.0)</b>	<b>(29.2)</b>	<b>(21.5)</b>	<b>29.3</b>	<b>(0.1)</b>	<b>61.4</b>	<b>73.9</b>	<b>(121.7)</b>	<b>499.5</b>
<b><u>IV. BALANCE PRIMARIO (No incluye intereses)</u></b>													
<b><u>1. Excluyendo Pensiones</u></b>	<b>153.3</b>	<b>25.1</b>	<b>9.2</b>	<b>449.9</b>	<b>(86.4)</b>	<b>2.8</b>	<b>33.9</b>	<b>14.6</b>	<b>19.2</b>	<b>53.7</b>	<b>58.6</b>	<b>(138.2)</b>	<b>595.6</b>
<b><u>2. Incluyendo Pensiones</u></b>	<b>106.5</b>	<b>(2.7)</b>	<b>(18.6)</b>	<b>423.0</b>	<b>(114.1)</b>	<b>(24.9)</b>	<b>6.5</b>	<b>(12.9)</b>	<b>(7.9)</b>	<b>26.5</b>	<b>31.0</b>	<b>(182.7)</b>	<b>229.6</b>
<b>V. SUPERAVIT ( DEFICIT ) GLOBAL,</b>													
<b><u>1. Incluyendo Donaciones</u></b>	<b>22.5</b>	<b>(32.9)</b>	<b>(91.0)</b>	<b>406.9</b>	<b>(135.4)</b>	<b>(98.6)</b>	<b>(93.2)</b>	<b>(47.6)</b>	<b>(59.6)</b>	<b>1.5</b>	<b>10.8</b>	<b>(212.0)</b>	<b>(328.4)</b>
<b><u>2. Excluyendo Donaciones</u></b>	<b>19.4</b>	<b>(39.2)</b>	<b>(95.2)</b>	<b>402.5</b>	<b>(140.8)</b>	<b>(101.4)</b>	<b>(97.4)</b>	<b>(49.2)</b>	<b>(67.3)</b>	<b>(0.4)</b>	<b>2.8</b>	<b>(222.7)</b>	<b>(388.9)</b>
<b><u>3. Incluyendo pensiones</u></b>	<b>(24.3)</b>	<b>(60.7)</b>	<b>(118.8)</b>	<b>380.0</b>	<b>(163.1)</b>	<b>(126.2)</b>	<b>(120.6)</b>	<b>(75.1)</b>	<b>(86.7)</b>	<b>(25.7)</b>	<b>(16.8)</b>	<b>(256.5)</b>	<b>(694.4)</b>
<b><u>VI. FINANCIAMIENTO EXTERNO NETO</u></b>	<b>104.5</b>	<b>(38.4)</b>	<b>(10.6)</b>	<b>(19.0)</b>	<b>0.5</b>	<b>(25.1)</b>	<b>357.1</b>	<b>(29.3)</b>	<b>(93.6)</b>	<b>(97.1)</b>	<b>(23.8)</b>	<b>9.6</b>	<b>134.9</b>
1. Desembolsos de préstamos	120.9	5.7	7.9	7.8	28.6	5.4	373.9	15.6	8.1	27.2	4.5	40.2	645.7
2. Amortizaciones de préstamos	(16.4)	(44.1)	(18.5)	(26.7)	(28.1)	(30.4)	(16.7)	(44.9)	(101.7)	(124.2)	(28.3)	(30.6)	(510.7)
<b><u>VII. FINANCIAMIENTO INTERNO NETO</u></b>	<b>(127.0)</b>	<b>71.3</b>	<b>101.6</b>	<b>(387.9)</b>	<b>134.9</b>	<b>123.6</b>	<b>(264.0)</b>	<b>76.8</b>	<b>153.2</b>	<b>95.6</b>	<b>13.0</b>	<b>202.4</b>	<b>193.5</b>
1. Banco Central	(118.7)	36.3	25.7	(22.3)	(132.9)	57.7	(197.7)	(14.4)	45.9	130.2	41.1	120.2	(29.0)
2. Bancos Comerciales	(12.6)	30.1	48.5	(320.4)	194.8	83.0	(19.1)	(43.2)	124.0	(22.6)	(23.9)	92.8	131.5
3. Instituciones Financieras	-	-	-	-	-	-	-	-	-	-	-	-	-
4. Bonos fuera del sistema bancario	43.3	65.0	34.2	(5.4)	23.8	43.1	13.6	132.4	26.5	12.3	2.7	81.2	472.8
5. Privatización y Vta de Acciones	-	-	-	-	-	-	-	-	-	-	-	-	-
6. Pago Deuda Previsional	(46.9)	(27.8)	(27.8)	(26.9)	(27.7)	(27.7)	(27.4)	(27.5)	(27.1)	(27.2)	(27.6)	(44.5)	(366.0)
7. Otros	7.8	(32.3)	20.9	(12.9)	76.9	(32.5)	(33.4)	29.5	(16.1)	2.9	20.7	(47.2)	(15.8)
<b><u>VIII. BRECHANO FINANCIADA</u></b>	<b>-</b>	<b>-</b>	<b>-</b>	<b>-</b>	<b>-</b>	<b>-</b>	<b>-</b>	<b>-</b>	<b>-</b>	<b>-</b>	<b>-</b>	<b>-</b>	<b>-</b>

Fuente: Dirección de Política Económica y Fiscal con base a datos de la Dirección General de Tesorería, Dirección General de Inversión y Crédito Público, BCR, Empresas Públicas e Instituciones Autónomas.

1/ Incluye las Contribuciones Especiales (Fovial, FOSALUD, Turismo, Transporte, Azúcar, y Seguridad Pública)



# Situación Financiera del SPNF, enero – diciembre de 2018

## (En porcentajes del PIB)

TRANSACCIONES	Ene.	Feb.	Mar.	Abr.	May.	Jun.	Jul.	Ago.	Sep.	Oct.	Nov.	Dic.	Total 2018
<b><u>I. INGRESOS Y DONACIONES</u></b>	<b>2.0%</b>	<b>1.7%</b>	<b>1.7%</b>	<b>3.4%</b>	<b>1.7%</b>	<b>1.7%</b>	<b>1.9%</b>	<b>1.7%</b>	<b>1.7%</b>	<b>1.8%</b>	<b>1.8%</b>	<b>2.1%</b>	<b>23.0%</b>
A. Ingresos Corrientes	2.0%	1.7%	1.7%	3.4%	1.7%	1.7%	1.9%	1.7%	1.6%	1.8%	1.8%	2.1%	22.8%
1. Tributarios 1/	1.7%	1.3%	1.4%	3.0%	1.3%	1.4%	1.4%	1.4%	1.3%	1.4%	1.4%	1.3%	18.3%
2. No Tributarios	0.3%	0.3%	0.3%	0.3%	0.3%	0.3%	0.4%	0.3%	0.3%	0.3%	0.3%	0.7%	3.8%
3. Superávit de las Empresas Públicas.	0.0%	0.0%	0.0%	0.0%	0.1%	0.0%	0.1%	0.0%	0.0%	0.1%	0.1%	0.0%	0.7%
4. Transferencias Financieras Públicas	0.0%	0.0%	0.0%	0.0%	0.0%	0.0%	0.0%	0.0%	0.0%	0.0%	0.0%	0.0%	0.0%
B. Ingresos de Capital	0.0%	0.0%	0.0%	0.0%	0.0%	0.0%	0.0%	0.0%	0.0%	0.0%	0.0%	0.0%	0.0%
C. Donaciones	0.0%	0.0%	0.0%	0.0%	0.0%	0.0%	0.0%	0.0%	0.0%	0.0%	0.0%	0.0%	0.2%
<b><u>II. GASTOS Y CONCESION NETA DE PTMOS.</u></b>	<b>1.9%</b>	<b>1.8%</b>	<b>2.0%</b>	<b>1.8%</b>	<b>2.2%</b>	<b>2.1%</b>	<b>2.2%</b>	<b>1.9%</b>	<b>1.9%</b>	<b>1.8%</b>	<b>1.7%</b>	<b>3.0%</b>	<b>24.3%</b>
A. Gastos Corrientes (a)	1.6%	1.6%	1.8%	1.5%	1.8%	1.8%	1.9%	1.6%	1.6%	1.5%	1.5%	2.6%	20.9%
1. Consumo	1.0%	1.1%	1.2%	1.1%	1.3%	1.2%	1.2%	1.1%	1.1%	1.1%	1.1%	2.0%	14.4%
Remuneraciones	0.8%	0.8%	0.8%	0.8%	0.8%	0.9%	0.8%	0.7%	0.8%	0.8%	0.8%	1.4%	10.1%
Bienes y Servicios	0.2%	0.3%	0.3%	0.4%	0.5%	0.3%	0.4%	0.3%	0.3%	0.3%	0.3%	0.6%	4.3%
2. Intereses	0.5%	0.2%	0.4%	0.2%	0.2%	0.4%	0.5%	0.2%	0.3%	0.2%	0.2%	0.3%	3.5%
3. Transferencias Corrientes	0.1%	0.2%	0.2%	0.2%	0.4%	0.2%	0.3%	0.2%	0.2%	0.2%	0.2%	0.3%	2.9%
B. Gastos de Capital	0.2%	0.2%	0.3%	0.3%	0.4%	0.3%	0.3%	0.3%	0.3%	0.2%	0.3%	0.4%	3.4%
1. Inversión Bruta	0.2%	0.2%	0.2%	0.3%	0.3%	0.2%	0.3%	0.3%	0.2%	0.2%	0.3%	0.4%	3.2%
2. Transferencias de Capital	0.0%	0.0%	0.0%	0.0%	0.0%	0.0%	0.0%	0.0%	0.0%	0.0%	0.0%	0.0%	0.3%
C. Concesión neta de préstamos	0.0%	0.0%	0.0%	0.0%	0.0%	0.0%	0.0%	0.0%	0.0%	0.0%	0.0%	0.0%	0.0%
<b><u>III. AHORRO CORRIENTE [ I.A - II.A ]</u></b>	<b>0.3%</b>	<b>0.1%</b>	<b>-0.1%</b>	<b>1.8%</b>	<b>-0.2%</b>	<b>-0.1%</b>	<b>-0.1%</b>	<b>0.1%</b>	<b>0.0%</b>	<b>0.2%</b>	<b>0.3%</b>	<b>-0.5%</b>	<b>1.9%</b>
<b><u>IV. BALANCE PRIMARIO (No incluye intereses)</u></b>													
<b><u>2. Excluyendo Donaciones</u></b>	<b>0.6%</b>	<b>0.1%</b>	<b>0.0%</b>	<b>1.7%</b>	<b>-0.3%</b>	<b>0.0%</b>	<b>0.1%</b>	<b>0.1%</b>	<b>0.1%</b>	<b>0.2%</b>	<b>0.2%</b>	<b>-0.5%</b>	<b>2.3%</b>
<b><u>3. Incluyendo pensiones</u></b>	<b>0.4%</b>	<b>0.0%</b>	<b>-0.1%</b>	<b>1.6%</b>	<b>-0.4%</b>	<b>-0.1%</b>	<b>0.0%</b>	<b>0.0%</b>	<b>0.0%</b>	<b>0.1%</b>	<b>0.1%</b>	<b>-0.7%</b>	<b>0.9%</b>
<b><u>V. SUPERAVIT ( DEFICIT ) GLOBAL,</u></b>													
<b><u>1. Incluyendo Donaciones</u></b>	<b>0.1%</b>	<b>-0.1%</b>	<b>-0.3%</b>	<b>1.6%</b>	<b>-0.5%</b>	<b>-0.4%</b>	<b>-0.4%</b>	<b>-0.2%</b>	<b>-0.2%</b>	<b>0.0%</b>	<b>0.0%</b>	<b>-0.8%</b>	<b>-1.3%</b>
<b><u>2. Excluyendo Donaciones</u></b>	<b>0.1%</b>	<b>-0.2%</b>	<b>-0.4%</b>	<b>1.5%</b>	<b>-0.5%</b>	<b>-0.4%</b>	<b>-0.4%</b>	<b>-0.2%</b>	<b>-0.3%</b>	<b>0.0%</b>	<b>0.0%</b>	<b>-0.9%</b>	<b>-1.5%</b>
<b><u>3. Incluyendo pensiones</u></b>	<b>-0.1%</b>	<b>-0.2%</b>	<b>-0.5%</b>	<b>1.5%</b>	<b>-0.6%</b>	<b>-0.5%</b>	<b>-0.5%</b>	<b>-0.3%</b>	<b>-0.3%</b>	<b>-0.1%</b>	<b>-0.1%</b>	<b>-1.0%</b>	<b>-2.7%</b>
<b><u>VI. FINANCIAMIENTO EXTERNO NETO</u></b>	<b>0.4%</b>	<b>-0.1%</b>	<b>0.0%</b>	<b>-0.1%</b>	<b>0.0%</b>	<b>-0.1%</b>	<b>1.4%</b>	<b>-0.1%</b>	<b>-0.4%</b>	<b>-0.4%</b>	<b>-0.1%</b>	<b>0.0%</b>	<b>0.5%</b>
1. Desembolsos de préstamos	0.5%	0.0%	0.0%	0.0%	0.1%	0.0%	1.4%	0.1%	0.0%	0.1%	0.0%	0.2%	2.5%
2. Amortizaciones de préstamos	-0.1%	-0.2%	-0.1%	-0.1%	-0.1%	-0.1%	-0.1%	-0.2%	-0.4%	-0.5%	-0.1%	-0.1%	-2.0%
<b><u>VII. FINANCIAMIENTO INTERNO NETO</u></b>	<b>-0.5%</b>	<b>0.3%</b>	<b>0.4%</b>	<b>-1.5%</b>	<b>0.5%</b>	<b>0.5%</b>	<b>-1.0%</b>	<b>0.3%</b>	<b>0.6%</b>	<b>0.4%</b>	<b>0.0%</b>	<b>0.8%</b>	<b>0.7%</b>
1. Banco Central	-0.5%	0.1%	0.1%	-0.1%	-0.5%	0.2%	-0.8%	-0.1%	0.2%	0.5%	0.2%	0.5%	-0.1%
2. Bancos Comerciales	0.0%	0.1%	0.2%	-1.2%	0.7%	0.3%	-0.1%	-0.2%	0.5%	-0.1%	-0.1%	0.4%	0.5%
3. Instituciones Financieras	0.0%	0.0%	0.0%	0.0%	0.0%	0.0%	0.0%	0.0%	0.0%	0.0%	0.0%	0.0%	0.0%
4. Bonos fuera del sistema bancario	0.2%	0.2%	0.1%	0.0%	0.1%	0.2%	0.1%	0.5%	0.1%	0.0%	0.0%	0.3%	1.8%
5. Privatización y Vta de Acciones	0.0%	0.0%	0.0%	0.0%	0.0%	0.0%	0.0%	0.0%	0.0%	0.0%	0.0%	0.0%	0.0%
6. Pago Deuda Previsional	-0.2%	-0.1%	-0.1%	-0.1%	-0.1%	-0.1%	-0.1%	-0.1%	-0.1%	-0.1%	-0.1%	-0.2%	-1.4%
7. Otros	0.0%	-0.1%	0.1%	0.0%	0.3%	-0.1%	-0.1%	0.1%	-0.1%	0.0%	0.1%	-0.2%	-0.1%
<b><u>Producto Interno Bruto (nominal)</u></b>													<b>26,056.9</b>

Fuente: Dirección de Política Económica y Fiscal con base a datos de la Dirección General de Tesorería, Dirección General de Inversión y Crédito Público, BCR, Empresas Públicas  
1/ Incluye las Contribuciones Especiales (Fovial, FOSALUD, Turismo, Transporte, Azúcar, y Seguridad Pública)

# Ingresos y Gastos del Gobierno Central, 2013 – 2018

(En millones de US\$)

TRANSACCIONES	2013	2014	2015	2016	2017	2018
<b>I. INGRESOS Y DONACIONES</b>	<b>4,114.0</b>	<b>4,151.8</b>	<b>4,302.5</b>	<b>4,433.6</b>	<b>4,835.0</b>	<b>5,055.5</b>
<b>A. Ingresos Corrientes</b>	<b>4,088.7</b>	<b>4,137.7</b>	<b>4,276.7</b>	<b>4,411.6</b>	<b>4,818.0</b>	<b>5,042.7</b>
1. Tributarios	3,944.1	3,989.0	4,118.1	4,238.0	4,488.2	4,769.3
2. No Tributarios	134.8	145.4	158.1	171.2	302.0	255.5
3. Transferencias de Empresas Públicas	9.8	3.3	0.6	2.4	27.9	17.9
<b>B. Ingresos de Capital</b>	<b>0.0</b>	<b>0.0</b>	<b>-</b>	<b>0.1</b>	<b>-</b>	<b>-</b>
<b>C. Donaciones</b>	<b>25.3</b>	<b>14.0</b>	<b>25.8</b>	<b>21.9</b>	<b>17.0</b>	<b>12.7</b>
<b>II. GASTOS Y CONCESION NETA DE PTMOS.</b>	<b>4,559.6</b>	<b>4,557.8</b>	<b>4,593.9</b>	<b>4,617.1</b>	<b>4,783.5</b>	<b>5,301.5</b>
<b>A. Gastos Corrientes</b>	<b>3,734.5</b>	<b>3,802.2</b>	<b>3,857.4</b>	<b>3,891.2</b>	<b>4,118.3</b>	<b>4,582.4</b>
1. Remuneraciones	1,380.0	1,463.0	1,532.3	1,567.4	1,562.0	1,631.1
2. Bienes y servicios	554.0	542.6	525.3	562.3	458.7	520.1
3. Intereses	582.7	592.7	618.5	655.8	759.3	877.0
4. Transferencias a:	1,217.7	1,203.9	1,181.3	1,105.6	1,338.3	1,554.2
1. Resto del Gobierno General	607.4	627.2	639.2	664.7	663.7	766.3
2. Empresas Públicas	0.6	0.1	-	-	47.1	-
3. Instituciones Financieras Públicas	5.9	5.4	6.8	7.2	20.6	38.9
4. Sector Privado	572.0	543.7	506.5	348.1	464.3	567.7
5. Resto del Mundo	10.2	5.4	10.6	10.2	9.9	13.6
6. FIS	4.6	4.5	4.1	4.3	4.3	4.2
7. FOMILENIO	-	-	-	-	-	-
8. FOVIAL	17.0	17.7	14.0	15.6	13.0	45.6
9. Seguridad Pública (CESC y CEGC)	-	-	-	55.6	115.4	117.9
<b>B. Gastos de Capital</b>	<b>814.9</b>	<b>758.9</b>	<b>737.1</b>	<b>726.6</b>	<b>676.2</b>	<b>719.3</b>
1. Inversión Bruta	274.6	217.7	203.8	183.1	156.8	179.5
2. Transferencias a:	540.3	541.1	533.3	543.5	519.4	539.8
1. Resto del Gobierno General	308.7	334.7	349.8	357.0	347.3	351.6
2. Empresas Públicas	1.4	-	0.2	0.9	0.3	0.8
3. Instituciones Financieras Públicas	6.5	-	-	0.5	2.4	2.8
4. FIS	77.1	70.8	45.5	45.0	27.3	27.3
5. Sector Privado	56.4	61.7	58.6	53.2	64.3	57.1
6. FOMILENIO	2.7	-	2.3	-	2.7	10.4
7. Reconstrucción y PERE	1.3	-	-	-	-	-
8. Fondo de Conservación Vial	86.1	73.9	77.0	86.9	75.2	89.9
<b>C. Concesión Neta de Préstamos</b>	<b>10.2</b>	<b>(3.3)</b>	<b>(0.6)</b>	<b>(0.7)</b>	<b>(11.0)</b>	<b>(0.2)</b>
<b>III. AHORRO CORRIENTE [ I.A - II.A ]</b>	<b>354.2</b>	<b>335.5</b>	<b>419.3</b>	<b>520.4</b>	<b>699.7</b>	<b>460.3</b>
<b>IV. BALANCE PRIMARIO (No incluye intereses) s/ pensiones</b>	<b>137.1</b>	<b>186.7</b>	<b>327.1</b>	<b>472.2</b>	<b>810.8</b>	<b>631.0</b>
<b>V. SUPERAVIT ( DEFICIT ) GLOBAL,</b>						
<b>A. Incluyendo Donaciones</b>	<b>(445.6)</b>	<b>(406.0)</b>	<b>(291.4)</b>	<b>(183.6)</b>	<b>51.5</b>	<b>(246.1)</b>
<b>B. Excluyendo Donaciones</b>	<b>(470.9)</b>	<b>(420.0)</b>	<b>(317.2)</b>	<b>(205.4)</b>	<b>34.5</b>	<b>(258.8)</b>
<b>C. Incluyendo Donaciones y Pensiones</b>	<b>(887.9)</b>	<b>(873.0)</b>	<b>(776.6)</b>	<b>(703.5)</b>	<b>(508.9)</b>	<b>(612.1)</b>

Fuente: Dirección de Política Económica y Fiscal con base a datos de la Dirección General de Tesorería, y Dirección General de Inversión y Crédito Público

# Ingresos y Gastos del Gobierno Central, enero – diciembre de 2013

(En millones de US\$)

TRANSACCIONES	Ene.	Feb.	Mar.	Abr.	May.	Jun.	Jul.	Ago.	Sep.	Oct.	Nov.	Dic.	Total 2013
<b>I. INGRESOS Y DONACIONES</b>	<b>378.7</b>	<b>284.2</b>	<b>295.2</b>	<b>670.3</b>	<b>329.7</b>	<b>298.5</b>	<b>326.3</b>	<b>301.2</b>	<b>281.5</b>	<b>319.5</b>	<b>306.8</b>	<b>322.1</b>	<b>4,114.0</b>
<b>A. Ingresos Corrientes</b>	<b>378.1</b>	<b>282.1</b>	<b>294.0</b>	<b>667.6</b>	<b>328.1</b>	<b>295.3</b>	<b>323.3</b>	<b>298.4</b>	<b>280.6</b>	<b>318.0</b>	<b>302.8</b>	<b>320.4</b>	<b>4,088.7</b>
1. Tributarios	365.4	273.0	283.3	655.1	307.1	284.3	312.7	287.7	271.3	308.3	293.1	302.8	3,944.1
2. No Tributarios	12.8	9.1	10.7	12.5	11.2	11.0	10.5	10.7	9.3	9.7	9.7	17.6	134.8
3. Transferencias de Empresas Públicas	-	-	-	-	9.8	-	-	-	-	-	-	-	9.8
<b>B. Ingresos de Capital</b>	<b>-</b>	<b>-</b>	<b>-</b>	<b>0.0</b>	<b>-</b>	<b>-</b>	<b>-</b>	<b>-</b>	<b>-</b>	<b>0.0</b>	<b>-</b>	<b>-</b>	<b>0.0</b>
<b>C. Donaciones</b>	<b>0.6</b>	<b>2.1</b>	<b>1.2</b>	<b>2.7</b>	<b>1.6</b>	<b>3.1</b>	<b>3.1</b>	<b>2.8</b>	<b>0.9</b>	<b>1.5</b>	<b>4.1</b>	<b>1.7</b>	<b>25.3</b>
<b>II. GASTOS Y CONCESION NETA DE PTMOS.</b>	<b>398.8</b>	<b>344.6</b>	<b>319.8</b>	<b>406.2</b>	<b>491.1</b>	<b>402.4</b>	<b>416.4</b>	<b>347.4</b>	<b>329.6</b>	<b>325.0</b>	<b>342.8</b>	<b>435.5</b>	<b>4,559.6</b>
<b>A. Gastos Corrientes</b>	<b>335.2</b>	<b>276.2</b>	<b>248.2</b>	<b>330.3</b>	<b>398.6</b>	<b>340.4</b>	<b>352.5</b>	<b>287.8</b>	<b>257.3</b>	<b>264.8</b>	<b>273.3</b>	<b>369.8</b>	<b>3,734.5</b>
1. Remuneraciones	108.4	108.3	109.6	123.2	107.6	112.2	111.5	120.0	97.0	104.6	106.4	171.2	1,380.0
2. Bienes y servicios	43.7	50.3	32.1	53.6	91.8	57.4	40.3	39.7	38.6	30.8	40.6	35.0	554.0
3. Intereses	89.4	29.1	22.3	41.4	39.2	67.1	102.0	28.3	24.6	44.4	39.1	55.8	582.7
4. Transferencias a:	93.7	88.6	84.2	112.1	160.0	103.7	98.6	99.8	97.1	85.1	87.2	107.7	1,217.7
1. Resto del Gobierno General	43.7	49.4	46.4	57.5	57.5	47.1	51.9	52.3	50.2	44.8	45.9	60.7	607.4
2. Empresas Públicas	-	0.1	-	0.3	0.1	0.0	0.0	0.0	0.0	-	0.1	0.0	0.6
3. Instituciones Financieras Públicas	0.4	0.8	0.7	0.8	0.7	0.4	0.3	0.3	0.4	0.3	0.5	0.3	5.9
4. Sector Privado	48.6	37.7	36.2	51.5	95.1	52.0	43.9	44.0	41.5	37.5	40.0	43.9	572.0
5. Resto del Mundo	0.7	0.3	0.5	1.6	1.4	0.3	0.1	1.3	2.9	0.1	0.3	0.8	10.2
6. FIS	0.3	0.4	0.4	0.4	0.3	0.4	0.4	0.4	0.4	0.4	0.4	0.5	4.6
7. FOMILENIO	-	-	-	-	-	-	-	-	-	-	-	-	-
8. FOVIAL	-	-	-	-	5.0	3.4	1.9	1.4	1.7	2.0	-	1.5	17.0
<b>B. Gastos de Capital</b>	<b>54.2</b>	<b>64.1</b>	<b>69.7</b>	<b>77.7</b>	<b>92.5</b>	<b>62.7</b>	<b>64.2</b>	<b>59.6</b>	<b>72.3</b>	<b>61.9</b>	<b>69.5</b>	<b>66.6</b>	<b>814.9</b>
1. Inversión Bruta	12.6	14.7	20.9	30.4	34.6	23.5	23.9	16.6	22.9	20.7	27.4	26.2	274.6
2. Transferencias a:	41.6	49.3	48.8	47.4	57.9	39.2	40.2	42.9	49.4	41.2	42.0	40.3	540.3
1. Resto del Gobierno General	25.5	25.8	26.0	25.8	26.0	25.5	25.5	25.5	25.8	25.5	26.1	25.6	308.7
2. Empresas Públicas	-	-	-	-	1.4	-	-	-	-	0.0	-	-	1.4
3. Instituciones Financieras Públicas	-	-	-	-	1.6	-	-	-	3.4	-	-	1.5	6.5
4. FIS	5.8	8.2	4.4	7.6	6.6	6.3	6.9	3.2	7.1	4.9	8.2	7.8	77.1
5. Sector Privado	4.6	2.9	2.5	4.5	16.0	1.2	2.2	7.4	7.1	5.7	1.5	0.7	56.4
6. FOMILENIO	2.7	-	-	-	-	-	-	-	-	-	-	-	2.7
7. Reconstrucción y PERE	-	-	-	0.2	0.1	-	0.3	0.7	-	-	-	-	1.3
8. Fondo de Conservación Vial	3.0	12.3	15.9	9.3	6.2	6.1	5.3	6.1	5.9	5.1	6.2	4.7	86.1
<b>C. Concesión Neta de Préstamos</b>	<b>9.4</b>	<b>4.3</b>	<b>1.9</b>	<b>(1.8)</b>	<b>0.0</b>	<b>(0.8)</b>	<b>(0.2)</b>	<b>-</b>	<b>-</b>	<b>(1.8)</b>	<b>-</b>	<b>(0.8)</b>	<b>10.2</b>

Fuente: Dirección de Política Económica y Fiscal con base a datos de la Dirección General de Tesorería, y Dirección General de Inversión y Crédito Público

# Ingresos y Gastos del Gobierno Central, enero – diciembre de 2014

(En millones de US\$)

TRANSACCIONES	Ene.	Feb.	Mar.	Abr.	May.	Jun.	Jul.	Ago.	Sep.	Oct.	Nov.	Dic.	Total 2014
<b>I. INGRESOS Y DONACIONES</b>	<b>375.6</b>	<b>299.4</b>	<b>317.9</b>	<b>660.8</b>	<b>317.1</b>	<b>310.6</b>	<b>321.7</b>	<b>295.2</b>	<b>294.2</b>	<b>322.7</b>	<b>315.1</b>	<b>321.3</b>	<b>4,151.8</b>
<b>A. Ingresos Corrientes</b>	<b>375.6</b>	<b>298.4</b>	<b>316.1</b>	<b>658.9</b>	<b>316.4</b>	<b>309.1</b>	<b>321.1</b>	<b>293.2</b>	<b>293.8</b>	<b>321.0</b>	<b>314.5</b>	<b>319.5</b>	<b>4,137.7</b>
1. Tributarios	363.1	284.1	301.4	646.7	301.1	298.2	306.7	283.0	283.2	308.7	303.9	308.8	3,989.0
2. No Tributarios	12.1	14.2	14.7	12.2	13.1	10.7	14.3	10.2	10.6	12.2	10.5	10.6	145.4
3. Transferencias de Empresas Públicas	0.4	0.2	-	-	2.2	0.1	0.1	0.1	0.1	0.1	0.1	-	3.3
<b>B. Ingresos de Capital</b>	<b>-</b>	<b>0.0</b>	<b>-</b>	<b>-</b>	<b>0.0</b>	<b>-</b>	<b>-</b>	<b>-</b>	<b>0.0</b>	<b>0.0</b>	<b>-</b>	<b>0.0</b>	<b>0.0</b>
<b>C. Donaciones</b>	<b>0.1</b>	<b>0.9</b>	<b>1.8</b>	<b>1.9</b>	<b>0.7</b>	<b>1.6</b>	<b>0.6</b>	<b>2.0</b>	<b>0.4</b>	<b>1.7</b>	<b>0.7</b>	<b>1.8</b>	<b>14.0</b>
<b>II. GASTOS Y CONCESION NETA DE PTMOS.</b>	<b>376.7</b>	<b>335.9</b>	<b>330.2</b>	<b>371.0</b>	<b>411.3</b>	<b>396.1</b>	<b>432.5</b>	<b>337.9</b>	<b>422.2</b>	<b>365.8</b>	<b>359.9</b>	<b>418.3</b>	<b>4,557.8</b>
<b>A. Gastos Corrientes</b>	<b>330.7</b>	<b>282.6</b>	<b>274.4</b>	<b>315.8</b>	<b>338.3</b>	<b>342.1</b>	<b>363.7</b>	<b>274.0</b>	<b>344.2</b>	<b>290.4</b>	<b>290.5</b>	<b>355.4</b>	<b>3,802.2</b>
1. Remuneraciones	110.5	115.8	115.2	133.0	115.6	117.9	118.5	113.9	114.1	114.8	114.8	179.0	1,463.0
2. Bienes y servicios	34.8	45.4	43.3	38.5	68.6	56.4	44.5	39.3	56.0	45.8	40.6	29.3	542.6
3. Intereses	94.8	29.2	24.3	43.5	37.6	64.8	96.9	27.3	39.7	43.3	37.5	53.8	592.7
4. Transferencias a:	90.6	92.2	91.5	100.8	116.5	103.0	103.7	93.5	134.4	86.5	97.7	93.4	1,203.9
1. Resto del Gobierno General	45.1	51.1	49.7	47.2	60.6	54.3	47.6	49.4	72.1	44.7	48.7	56.7	627.2
2. Empresas Públicas	-	-	0.1	-	-	-	-	-	-	-	-	-	0.1
3. Instituciones Financieras Públicas	0.5	0.4	0.4	0.4	0.4	0.4	0.4	0.6	0.4	0.7	0.4	0.4	5.4
4. Sector Privado	44.7	38.6	41.0	50.6	49.6	47.2	54.9	42.9	59.4	40.7	40.1	33.9	543.7
5. Resto del Mundo	-	-	0.0	0.6	2.2	0.6	0.5	0.2	0.7	0.1	0.1	0.5	5.4
6. FIS	0.3	0.4	0.3	0.4	0.3	0.5	0.4	0.3	0.4	0.3	0.3	0.4	4.5
7. FOMILENIO	-	-	-	-	-	-	-	-	-	-	-	-	-
8. FOVIAL	-	1.6	-	1.5	3.4	-	-	-	1.5	-	8.2	1.5	17.7
<b>B. Gastos de Capital</b>	<b>46.2</b>	<b>53.8</b>	<b>55.9</b>	<b>56.5</b>	<b>73.0</b>	<b>54.7</b>	<b>69.0</b>	<b>63.9</b>	<b>78.0</b>	<b>75.4</b>	<b>69.3</b>	<b>63.2</b>	<b>758.9</b>
1. Inversión Bruta	6.5	12.8	11.6	15.5	27.5	17.5	17.8	16.4	23.4	23.4	20.1	25.3	217.7
2. Transferencias a:	39.7	41.0	44.3	41.0	45.5	37.2	51.2	47.5	54.6	52.0	49.3	37.9	541.1
1. Resto del Gobierno General	25.7	28.4	28.0	27.4	28.7	28.2	28.2	28.2	28.3	28.0	28.1	27.4	334.7
2. Empresas Públicas	-	-	-	-	-	-	-	-	-	-	-	-	-
3. Instituciones Financieras Públicas	-	-	-	-	-	-	-	-	-	-	-	-	-
4. FIS	2.4	2.8	6.8	2.9	5.5	4.1	6.5	3.3	6.3	13.0	12.8	4.4	70.8
5. Sector Privado	3.4	3.6	3.5	4.3	4.4	3.4	10.0	10.4	13.8	0.8	2.3	1.8	61.7
6. FOMILENIO	-	-	-	-	-	-	-	-	-	-	-	-	-
7. Reconstrucción y PERE	-	-	-	-	-	-	-	-	-	-	-	-	-
8. Fondo de Conservación Vial	8.2	6.2	6.0	6.4	6.8	1.4	6.6	5.6	6.1	10.2	6.0	4.4	73.9
<b>C. Concesión Neta de Préstamos</b>	<b>(0.2)</b>	<b>(0.5)</b>	<b>-</b>	<b>(1.3)</b>	<b>-</b>	<b>(0.8)</b>	<b>(0.2)</b>	<b>-</b>	<b>-</b>	<b>-</b>	<b>-</b>	<b>(0.3)</b>	<b>(3.3)</b>

Fuente: Dirección de Política Económica y Fiscal con base a datos de la Dirección General de Tesorería, y Dirección General de Inversión y Crédito Público

# Ingresos y Gastos del Gobierno Central, enero – diciembre de 2015

(En millones de US\$)

TRANSACCIONES	Ene.	Feb.	Mar.	Abr.	May.	Jun.	Jul.	Ago.	Sep.	Oct.	Nov.	Dic.	Total 2015
<b>I. INGRESOS Y DONACIONES</b>	<b>386.7</b>	<b>310.0</b>	<b>358.3</b>	<b>625.4</b>	<b>321.9</b>	<b>331.4</b>	<b>348.4</b>	<b>313.2</b>	<b>314.0</b>	<b>337.0</b>	<b>331.0</b>	<b>325.3</b>	<b>4,302.5</b>
<b>A. Ingresos Corrientes</b>	<b>386.2</b>	<b>307.1</b>	<b>354.6</b>	<b>623.8</b>	<b>320.2</b>	<b>329.4</b>	<b>346.1</b>	<b>312.1</b>	<b>311.6</b>	<b>334.8</b>	<b>329.0</b>	<b>321.7</b>	<b>4,276.7</b>
1. Tributarios	372.4	295.0	336.4	612.0	307.5	317.4	333.0	300.5	300.1	320.7	314.0	309.2	4,118.1
2. No Tributarios	13.8	12.1	18.3	11.8	12.7	12.1	12.6	11.6	11.6	14.1	15.0	12.5	158.1
3. Transferencias de Empresas Públicas	-	-	-	-	-	-	0.6	-	-	-	-	-	0.6
<b>B. Ingresos de Capital</b>	-	-	-	-	-	-	-	-	-	-	-	-	-
<b>C. Donaciones</b>	<b>0.5</b>	<b>2.9</b>	<b>3.7</b>	<b>1.7</b>	<b>1.7</b>	<b>2.0</b>	<b>2.3</b>	<b>1.1</b>	<b>2.4</b>	<b>2.1</b>	<b>2.0</b>	<b>3.6</b>	<b>25.8</b>
<b>II. GASTOS Y CONCESION NETA DE PTMOS.</b>	<b>388.9</b>	<b>333.5</b>	<b>364.1</b>	<b>404.4</b>	<b>413.9</b>	<b>401.5</b>	<b>440.9</b>	<b>342.2</b>	<b>359.6</b>	<b>382.0</b>	<b>343.7</b>	<b>419.3</b>	<b>4,593.9</b>
<b>A. Gastos Corrientes</b>	<b>350.0</b>	<b>283.0</b>	<b>293.4</b>	<b>337.2</b>	<b>342.6</b>	<b>335.5</b>	<b>387.3</b>	<b>276.6</b>	<b>291.1</b>	<b>317.9</b>	<b>282.0</b>	<b>360.8</b>	<b>3,857.4</b>
1. Remuneraciones	115.4	117.9	117.2	129.9	125.8	131.4	128.0	120.1	117.8	119.6	119.9	189.2	1,532.3
2. Bienes y servicios	25.3	48.3	50.1	55.0	59.4	42.6	45.8	38.7	49.6	47.5	34.7	28.3	525.3
3. Intereses	117.3	21.8	23.3	42.6	39.3	62.3	118.2	23.5	26.6	48.5	41.1	54.1	618.5
4. Transferencias a:	92.0	95.1	102.8	109.6	118.1	99.2	95.4	94.3	97.0	102.4	86.3	89.1	1,181.3
1. Resto del Gobierno General	44.7	55.1	63.2	55.9	60.8	49.5	44.2	53.1	53.9	50.2	47.8	60.8	639.2
2. Empresas Públicas	-	-	-	-	-	-	-	-	-	-	-	-	-
3. Instituciones Financieras Públicas	0.3	0.5	1.4	0.4	0.5	1.5	0.2	0.1	0.1	0.4	0.7	0.8	6.8
4. Sector Privado	46.3	35.1	34.1	49.1	54.9	47.2	50.0	37.1	40.3	48.4	36.8	27.2	506.5
5. Resto del Mundo	0.4	2.5	2.0	0.1	1.5	0.6	0.5	-	0.6	1.4	0.9	0.0	10.6
6. FIS	0.3	0.3	0.4	0.4	0.4	0.4	0.4	0.4	0.3	0.3	0.2	0.3	4.1
7. FOMILENIO	-	-	-	-	-	-	-	-	-	-	-	-	-
8. FOVIAL	-	1.6	1.7	3.7	-	-	-	3.7	1.8	1.6	-	-	14.0
<b>B. Gastos de Capital</b>	<b>39.2</b>	<b>50.5</b>	<b>70.7</b>	<b>67.3</b>	<b>71.3</b>	<b>66.2</b>	<b>53.5</b>	<b>65.6</b>	<b>68.5</b>	<b>64.1</b>	<b>61.7</b>	<b>58.6</b>	<b>737.1</b>
1. Inversión Bruta	1.8	9.8	22.2	15.5	20.1	23.6	13.3	12.9	24.5	20.0	19.3	20.7	203.8
2. Transferencias a:	37.3	40.7	48.5	51.8	51.2	42.6	40.3	52.7	44.0	44.1	42.3	37.8	533.3
1. Resto del Gobierno General	28.2	29.4	30.3	29.2	29.2	29.1	29.0	29.2	29.0	29.0	29.1	29.0	349.8
2. Empresas Públicas	-	-	0.2	-	-	-	-	-	-	-	-	-	0.2
3. Instituciones Financieras Públicas	-	-	-	-	-	-	-	-	-	-	-	-	-
4. FIS	1.4	2.6	2.3	5.7	6.8	4.5	4.2	6.2	2.7	2.4	3.6	3.3	45.5
5. Sector Privado	0.2	7.3	7.0	4.4	7.9	2.5	5.3	6.0	5.9	6.1	3.0	3.0	58.6
6. FOMILENIO	-	-	0.3	0.5	0.5	-	-	-	-	-	-	1.0	2.3
7. Reconstrucción y PERE	-	-	-	-	-	-	-	-	-	-	-	-	-
8. Fondo de Conservación Vial	7.6	1.5	8.5	12.0	6.7	6.6	1.7	11.3	6.3	6.7	6.7	1.6	77.0
<b>C. Concesión Neta de Préstamos</b>	<b>(0.2)</b>	<b>-</b>	<b>-</b>	<b>(0.0)</b>	<b>-</b>	<b>(0.3)</b>	<b>-</b>	<b>-</b>	<b>(0.0)</b>	<b>(0.0)</b>	<b>(0.0)</b>	<b>(0.1)</b>	<b>(0.6)</b>

Fuente: Dirección de Política Económica y Fiscal con base a datos de la Dirección General de Tesorería, y Dirección General de Inversión y Crédito Público

# Ingresos y Gastos del Gobierno Central, enero – diciembre de 2016

(En millones de US\$)

TRANSACCIONES	Ene.	Feb.	Mar.	Abr.	May.	Jun.	Jul.	Ago.	Sep.	Oct.	Nov.	Dic.	Total 2016
<b>I. INGRESOS Y DONACIONES</b>	<b>399.0</b>	<b>313.9</b>	<b>338.4</b>	<b>598.0</b>	<b>434.8</b>	<b>333.9</b>	<b>343.1</b>	<b>320.3</b>	<b>317.8</b>	<b>338.6</b>	<b>346.3</b>	<b>349.4</b>	<b>4,433.6</b>
<b>A. Ingresos Corrientes</b>	<b>397.7</b>	<b>312.1</b>	<b>336.5</b>	<b>597.0</b>	<b>432.8</b>	<b>332.2</b>	<b>340.8</b>	<b>318.8</b>	<b>316.3</b>	<b>336.3</b>	<b>343.9</b>	<b>347.2</b>	<b>4,411.6</b>
1. Tributarios	384.9	300.7	319.2	583.2	415.2	319.5	325.9	306.1	302.3	322.8	328.4	329.8	4,238.0
2. No Tributarios	12.7	11.4	17.3	13.8	15.8	12.7	14.8	12.6	13.9	13.4	15.4	17.4	171.2
3. Transferencias de Empresas Públicas	-	-	-	-	1.8	0.1	0.1	0.1	0.1	0.1	0.1	-	2.4
<b>B. Ingresos de Capital</b>	<b>0.0</b>	<b>0.0</b>	<b>0.0</b>	<b>0.0</b>	<b>0.0</b>	<b>-</b>	<b>-</b>	<b>-</b>	<b>0.0</b>	<b>-</b>	<b>-</b>	<b>-</b>	<b>0.1</b>
<b>C. Donaciones</b>	<b>1.4</b>	<b>1.8</b>	<b>2.0</b>	<b>1.0</b>	<b>2.0</b>	<b>1.7</b>	<b>2.4</b>	<b>1.5</b>	<b>1.4</b>	<b>2.3</b>	<b>2.4</b>	<b>2.1</b>	<b>21.9</b>
<b>II. GASTOS Y CONCESION NETA DE PTMOS.</b>	<b>408.1</b>	<b>314.9</b>	<b>345.6</b>	<b>385.0</b>	<b>440.4</b>	<b>393.8</b>	<b>397.0</b>	<b>335.5</b>	<b>361.0</b>	<b>310.2</b>	<b>325.2</b>	<b>600.4</b>	<b>4,617.1</b>
<b>A. Gastos Corrientes</b>	<b>357.9</b>	<b>260.6</b>	<b>279.8</b>	<b>321.3</b>	<b>367.2</b>	<b>341.8</b>	<b>334.5</b>	<b>276.7</b>	<b>313.5</b>	<b>258.7</b>	<b>264.5</b>	<b>514.5</b>	<b>3,891.2</b>
1. Remuneraciones	118.5	123.8	127.1	129.3	120.0	138.8	128.4	127.8	120.5	119.7	120.3	193.3	1,567.4
2. Bienes y servicios	26.5	39.4	40.9	49.6	77.7	42.4	11.9	37.5	48.0	27.2	26.9	134.3	562.3
3. Intereses	131.5	23.7	24.3	54.1	41.4	67.5	127.4	24.8	25.9	33.2	41.4	60.7	655.8
4. Transferencias a:	81.4	73.7	87.5	88.3	128.2	93.2	66.8	86.6	119.2	78.7	75.9	126.2	1,105.6
1. Resto del Gobierno General	50.9	56.0	53.9	53.9	69.7	49.8	45.1	49.1	58.2	48.5	47.7	81.9	664.7
2. Empresas Públicas	-	-	-	-	-	-	-	-	-	-	-	-	-
3. Instituciones Financieras Públicas	0.4	0.5	0.7	0.6	0.6	0.6	0.6	0.6	0.6	0.6	0.8	0.6	7.2
4. Sector Privado	23.0	13.5	26.8	24.4	45.8	35.1	14.0	30.5	52.7	22.9	22.1	37.2	348.1
5. Resto del Mundo	2.5	0.0	1.1	0.0	1.1	1.3	2.5	-	1.2	-	0.4	0.0	10.2
6. FIS	0.3	0.3	0.4	0.4	0.4	0.3	0.4	0.4	0.3	0.3	0.3	0.4	4.3
7. FOMILENIO	-	-	-	-	-	-	-	-	-	-	-	-	-
8. FOVIAL	1.6	-	-	-	4.3	1.7	-	1.9	1.7	1.9	-	2.5	15.6
9. Seguridad Pública (CECS y CEGC)	2.6	3.3	4.7	9.0	6.4	4.3	4.2	4.2	4.5	4.4	4.6	3.5	55.6
<b>B. Gastos de Capital</b>	<b>50.2</b>	<b>54.3</b>	<b>65.8</b>	<b>63.7</b>	<b>73.3</b>	<b>52.3</b>	<b>62.5</b>	<b>58.8</b>	<b>47.4</b>	<b>51.4</b>	<b>60.7</b>	<b>86.2</b>	<b>726.6</b>
1. Inversión Bruta	3.9	12.9	18.3	12.9	24.0	13.8	15.2	9.9	17.5	13.9	17.9	22.7	183.1
2. Transferencias a:	46.3	41.4	47.5	50.8	49.2	38.4	47.2	48.8	30.0	37.5	42.8	63.5	543.5
1. Resto del Gobierno General	29.6	30.4	29.9	29.4	29.1	29.5	29.3	29.2	9.2	29.1	30.3	52.1	357.0
2. Empresas Públicas	-	-	-	0.2	0.3	0.0	0.1	0.1	0.1	0.0	-	0.1	0.9
3. Instituciones Financieras Públicas	-	-	0.2	-	-	-	-	-	-	0.3	-	-	0.5
4. FIS	3.4	5.3	4.8	2.2	8.1	1.1	7.6	5.5	1.0	1.5	2.8	1.7	45.0
5. Sector Privado	0.8	4.2	5.8	5.9	3.5	5.2	3.0	7.2	6.8	5.0	3.1	2.5	53.2
6. FOMILENIO	-	-	-	-	-	-	-	-	-	-	-	-	-
7. Reconstrucción y PERE	-	-	-	-	-	-	-	-	-	-	-	-	-
8. Fondo de Conservación Vial	12.5	1.6	6.9	13.1	8.2	2.6	7.2	6.8	12.8	1.6	6.6	7.1	86.9
<b>C. Concesión Neta de Préstamos</b>	<b>(0.0)</b>	<b>(0.0)</b>	<b>(0.0)</b>	<b>(0.0)</b>	<b>(0.0)</b>	<b>(0.3)</b>	<b>(0.0)</b>	<b>(0.0)</b>	<b>(0.0)</b>	<b>(0.0)</b>	<b>(0.0)</b>	<b>(0.3)</b>	<b>(0.7)</b>

# Ingresos y Gastos del Gobierno Central, enero – diciembre de 2017

(En millones de US\$)

TRANSACCIONES	Ene.	Feb.	Mar.	Abr.	May.	Jun.	Jul.	Ago.	Sep.	Oct.	Nov.	Dic.	Total 2017
<b>I. INGRESOS Y DONACIONES</b>	<b>414.9</b>	<b>320.9</b>	<b>366.4</b>	<b>599.0</b>	<b>492.5</b>	<b>381.3</b>	<b>395.3</b>	<b>360.4</b>	<b>329.0</b>	<b>399.2</b>	<b>358.5</b>	<b>417.7</b>	<b>4,835.0</b>
<b>A. Ingresos Corrientes</b>	<b>414.8</b>	<b>320.2</b>	<b>362.8</b>	<b>597.4</b>	<b>490.3</b>	<b>378.9</b>	<b>393.6</b>	<b>359.7</b>	<b>327.7</b>	<b>398.5</b>	<b>357.7</b>	<b>416.5</b>	<b>4,818.0</b>
1. Tributarios	399.7	303.6	340.8	582.4	470.4	361.8	338.3	332.8	312.5	338.9	342.4	364.6	4,488.2
2. No Tributarios	15.1	16.6	22.0	15.0	17.9	17.1	50.2	22.9	15.3	59.6	15.2	34.9	302.0
3. Transferencias de Empresas Públicas	-	-	-	-	2.0	-	5.0	4.0	-	-	-	16.9	27.9
<b>B. Ingresos de Capital</b>	-	-	-	-	-	-	-	-	-	-	-	-	-
<b>C. Donaciones</b>	<b>0.1</b>	<b>0.7</b>	<b>3.6</b>	<b>1.6</b>	<b>2.1</b>	<b>2.4</b>	<b>1.7</b>	<b>0.7</b>	<b>1.3</b>	<b>0.7</b>	<b>0.8</b>	<b>1.2</b>	<b>17.0</b>
<b>II. GASTOS Y CONCESION NETA DE PTMOS.</b>	<b>382.1</b>	<b>286.8</b>	<b>434.1</b>	<b>403.5</b>	<b>498.5</b>	<b>353.4</b>	<b>415.3</b>	<b>317.8</b>	<b>308.8</b>	<b>394.7</b>	<b>435.4</b>	<b>553.3</b>	<b>4,783.5</b>
<b>A. Gastos Corrientes</b>	<b>356.6</b>	<b>250.9</b>	<b>332.0</b>	<b>345.8</b>	<b>424.0</b>	<b>304.7</b>	<b>380.9</b>	<b>278.3</b>	<b>263.7</b>	<b>334.1</b>	<b>356.0</b>	<b>491.2</b>	<b>4,118.3</b>
1. Remuneraciones	120.1	120.2	124.5	121.3	134.2	126.5	129.0	120.3	123.9	125.3	121.6	195.0	1,562.0
2. Bienes y servicios	27.0	21.5	28.2	33.1	83.1	29.8	17.4	21.5	30.4	51.4	43.1	72.1	458.7
3. Intereses	136.3	38.1	35.8	68.8	38.7	66.8	143.5	60.4	31.6	33.4	42.5	63.3	759.3
4. Transferencias a:	73.2	70.9	143.5	122.6	168.0	81.6	91.0	76.1	77.8	123.9	148.9	160.8	1,338.3
1. Resto del Gobierno General	44.6	49.5	58.8	50.6	74.2	48.0	46.4	47.9	52.0	55.5	52.8	83.5	663.7
2. Empresas Públicas	-	-	46.0	-	-	-	-	-	-	-	-	1.1	47.1
3. Instituciones Financieras Públicas	0.6	0.4	0.1	1.0	1.7	0.1	16.2	0.1	0.1	0.1	0.1	0.1	20.6
4. Sector Privado	22.6	17.2	30.9	27.6	55.0	28.6	23.1	23.4	21.0	61.0	89.2	64.9	464.3
5. Resto del Mundo	0.4	-	0.8	0.0	3.4	0.2	0.5	0.2	0.5	0.6	0.5	2.8	9.9
6. FIS	0.3	0.3	0.4	0.4	0.3	0.4	0.3	0.3	0.3	0.3	0.3	0.6	4.3
7. FOMILENIO	-	-	-	-	-	-	-	-	-	-	-	-	-
8. FOVIAL	-	-	-	-	5.2	-	0.1	-	-	2.5	1.3	4.0	13.0
9. Seguridad Pública (CESC y CEGC)	4.7	3.5	6.5	43.1	28.1	4.3	4.4	4.2	4.0	4.0	4.7	3.8	115.4
<b>B. Gastos de Capital</b>	<b>25.5</b>	<b>35.9</b>	<b>102.0</b>	<b>57.7</b>	<b>74.5</b>	<b>49.1</b>	<b>44.8</b>	<b>39.5</b>	<b>45.1</b>	<b>60.6</b>	<b>79.3</b>	<b>62.1</b>	<b>676.2</b>
1. Inversión Bruta	4.5	6.3	22.5	9.1	18.6	9.9	13.1	4.6	10.0	9.7	29.7	18.8	156.8
2. Transferencias a:	21.0	29.6	79.6	48.6	55.8	39.2	31.8	34.9	35.1	50.9	49.6	43.3	519.4
1. Resto del Gobierno General	7.8	25.0	55.4	29.4	29.0	28.8	28.7	28.8	28.8	28.8	28.3	28.5	347.3
2. Empresas Públicas	-	-	-	0.0	-	-	-	-	-	-	0.2	-	0.3
3. Instituciones Financieras Públicas	-	-	-	0.2	-	-	-	-	-	-	2.1	0.1	2.4
4. FIS	0.9	1.4	4.6	1.8	2.5	0.4	0.4	0.6	1.3	6.3	4.3	3.0	27.3
5. Sector Privado	5.2	1.6	6.0	8.4	10.8	8.5	1.2	4.0	3.5	6.1	5.7	3.2	64.3
6. FOMILENIO	-	-	-	-	-	-	-	-	-	-	2.0	0.7	2.7
7. Reconstrucción y PERE	-	-	-	-	-	-	-	-	-	-	-	-	-
8. Fondo de Conservación Vial	7.2	1.5	13.6	8.8	13.5	1.5	1.6	1.5	1.5	9.7	7.0	7.8	75.2
<b>C. Concesión Neta de Préstamos</b>	<b>(0.0)</b>	<b>(0.0)</b>	<b>(0.0)</b>	<b>(0.0)</b>	<b>0.0</b>	<b>(0.4)</b>	<b>(10.5)</b>	<b>(0.1)</b>	-	-	-	-	<b>(11.0)</b>

# Ingresos y Gastos del Gobierno Central, enero – diciembre de 2018

(En millones de US\$)

TRANSACCIONES	Ene.	Feb.	Mar.	Abr.	May.	Jun.	Jul.	Ago.	Sep.	Oct.	Nov.	Dic.	Total 2018
<b>I. INGRESOS Y DONACIONES</b>	<b>445.3</b>	<b>371.9</b>	<b>373.9</b>	<b>814.1</b>	<b>369.0</b>	<b>372.5</b>	<b>402.4</b>	<b>383.7</b>	<b>362.5</b>	<b>382.0</b>	<b>373.9</b>	<b>404.3</b>	<b>5,055.5</b>
<b>A. Ingresos Corrientes</b>	<b>445.1</b>	<b>369.5</b>	<b>373.5</b>	<b>813.0</b>	<b>367.9</b>	<b>371.6</b>	<b>400.8</b>	<b>383.3</b>	<b>361.8</b>	<b>381.4</b>	<b>373.6</b>	<b>401.3</b>	<b>5,042.7</b>
1. Tributarios	431.3	337.6	354.0	790.0	349.7	354.9	367.1	365.9	340.5	366.8	359.8	351.7	4,769.3
2. No Tributarios	13.8	31.9	19.5	23.0	18.2	16.7	33.7	17.4	21.3	14.6	13.8	31.7	255.5
3. Transferencias de Empresas Públicas	-	-	-	-	-	-	-	-	-	-	-	17.9	17.9
<b>B. Ingresos de Capital</b>	-	-	-	-	-	-	-	-	-	-	-	-	-
<b>C. Donaciones</b>	<b>0.2</b>	<b>2.3</b>	<b>0.4</b>	<b>1.1</b>	<b>1.1</b>	<b>0.9</b>	<b>1.6</b>	<b>0.4</b>	<b>0.7</b>	<b>0.6</b>	<b>0.3</b>	<b>3.0</b>	<b>12.7</b>
<b>II. GASTOS Y CONCESION NETA DE PTMOS.</b>	<b>403.8</b>	<b>405.3</b>	<b>449.1</b>	<b>484.6</b>	<b>491.6</b>	<b>454.4</b>	<b>484.4</b>	<b>415.4</b>	<b>410.6</b>	<b>403.6</b>	<b>375.9</b>	<b>523.0</b>	<b>5,301.5</b>
<b>A. Gastos Corrientes</b>	<b>364.5</b>	<b>350.2</b>	<b>386.1</b>	<b>408.3</b>	<b>417.9</b>	<b>395.0</b>	<b>426.6</b>	<b>356.6</b>	<b>357.1</b>	<b>347.4</b>	<b>324.7</b>	<b>447.9</b>	<b>4,582.4</b>
1. Remuneraciones	124.6	123.8	133.1	127.7	132.6	145.5	135.0	127.2	127.4	127.4	128.0	198.7	1,631.1
2. Bienes y servicios	25.1	44.2	40.3	48.9	73.9	34.7	46.0	58.4	35.5	43.6	35.1	34.4	520.1
3. Intereses	127.5	54.1	97.3	40.2	44.9	99.2	122.8	56.0	76.3	47.5	42.9	68.3	877.0
4. Transferencias a:	87.4	128.2	115.3	191.5	166.5	115.5	122.8	115.1	117.8	128.8	118.8	146.5	1,554.2
1. Resto del Gobierno General	51.3	68.2	64.2	71.0	75.8	58.7	57.8	56.1	56.2	65.5	63.4	78.0	766.3
2. Empresas Públicas	-	-	-	-	-	-	-	-	-	-	-	-	-
3. Instituciones Financieras Públicas	0.1	3.3	3.7	3.3	3.4	3.3	3.3	3.3	3.3	3.4	3.3	5.3	38.9
4. Sector Privado	31.1	46.9	37.0	42.9	67.6	47.2	57.1	45.4	45.8	45.7	46.1	54.9	567.7
5. Resto del Mundo	0.2	0.9	1.1	0.6	7.1	0.1	0.0	0.3	2.2	0.6	0.4	0.1	13.6
6. FIS	0.3	0.3	0.4	0.4	0.3	0.3	0.4	0.4	0.4	0.3	0.3	0.4	4.2
7. FOMILENIO	-	-	-	-	-	-	-	-	-	-	-	-	-
8. FOVIAL	-	4.3	4.1	1.8	8.1	2.0	-	5.3	5.9	8.9	1.3	3.9	45.6
9. Seguridad Pública (CESC y CEGC)	4.3	4.2	4.9	71.5	4.3	4.0	4.1	4.2	4.1	4.4	4.0	3.9	117.9
<b>B. Gastos de Capital</b>	<b>39.3</b>	<b>55.1</b>	<b>63.0</b>	<b>76.2</b>	<b>73.6</b>	<b>59.5</b>	<b>57.8</b>	<b>58.7</b>	<b>53.5</b>	<b>56.3</b>	<b>51.3</b>	<b>75.1</b>	<b>719.3</b>
1. Inversión Bruta	6.1	12.1	15.6	22.6	18.7	13.7	12.1	10.9	9.8	11.0	14.7	32.4	179.5
2. Transferencias a:	33.2	43.0	47.4	53.7	55.0	45.7	45.7	47.9	43.7	45.3	36.6	42.7	539.8
1. Resto del Gobierno General	30.0	28.9	29.4	29.0	29.1	29.2	28.9	30.1	29.7	29.4	29.5	28.4	351.6
2. Empresas Públicas	-	-	-	0.3	0.5	-	-	-	-	-	-	-	0.8
3. Instituciones Financieras Públicas	-	0.6	0.7	-	-	-	0.5	1.0	-	-	-	-	2.8
4. FIS	1.7	5.2	0.8	1.0	3.1	1.1	1.9	0.9	1.6	3.7	1.8	4.5	27.3
5. Sector Privado	0.0	4.6	4.2	7.6	6.3	7.4	5.8	7.4	3.9	4.6	3.8	1.6	57.1
6. FOMILENIO	-	2.0	-	0.5	1.9	0.5	2.0	1.4	0.8	-	-	1.3	10.4
7. Reconstrucción y PERE	-	-	-	-	-	-	-	-	-	-	-	-	-
8. Fondo de Conservación Vial	1.5	1.8	12.3	15.3	14.1	7.5	6.6	7.1	7.7	7.6	1.5	6.9	89.9
<b>C. Concesión Neta de Préstamos</b>	<b>(0.0)</b>	<b>(0.0)</b>	<b>(0.0)</b>	<b>(0.0)</b>	<b>(0.0)</b>	<b>(0.1)</b>	<b>(0.0)</b>	<b>(0.0)</b>	<b>(0.0)</b>	<b>(0.0)</b>	<b>(0.0)</b>	<b>-</b>	<b>(0.2)</b>



---

## **II. Ingresos Fiscales GOES**

Notas:

- Se incluye operaciones preliminares de diciembre 2018

# Ingresos del Gobierno Central, 2013 – 2018

## (En millones de US\$)

Transacciones	2013	2014	2015	2016	2017	2018
<b>I. Ingresos Corrientes</b>	<b>4,088.7</b>	<b>4,137.7</b>	<b>4,276.7</b>	<b>4,411.6</b>	<b>4,818.0</b>	<b>5,042.7</b>
<b>Tributarios (Brutos)</b>	<b>3,944.1</b>	<b>3,989.0</b>	<b>4,118.1</b>	<b>4,238.0</b>	<b>4,488.2</b>	<b>4,769.3</b>
1. Impuesto sobre la Renta	1,506.4	1,549.4	1,574.9	1,689.8	1,773.2	1,859.8
2. Transferencia de Bienes y Raíces	20.7	24.4	20.4	22.7	22.6	24.0
3. Derechos Arancelarios a las Importaciones	199.2	181.3	194.2	206.5	210.8	227.4
4. Impuestos Específicos al Consumo 1/	145.1	149.4	162.3	170.2	173.2	178.0
5. Impuesto al Valor Agregado (IVA)	1,901.7	1,910.0	1,934.3	1,853.9	1,946.9	2,103.4
6. Contribuciones Especiales	125.9	120.5	132.4	195.4	261.2	270.3
Fondo Vial	72.1	73.6	79.6	85.6	89.0	92.8
Azúcar Extraída	0.6	0.9	0.9	0.8	1.0	1.2
Promoción Turismo	9.0	9.0	10.1	10.5	11.1	11.8
Transporte Público	36.2	36.9	39.9	43.0	44.7	46.6
FONAT	8.1					
Seguridad Pública CESC			2.0	48.5	48.8	48.4
Seguridad Pública CEGC				7.0	66.6	69.6
7. Otros 2/	45.1	54.1	99.5	99.6	100.2	106.4
<b>Ingresos No Tributarios</b>	<b>144.6</b>	<b>148.7</b>	<b>158.6</b>	<b>173.6</b>	<b>329.8</b>	<b>273.4</b>
1. Renta de la Propiedad	2.7	2.8	2.5	1.6	1.9	4.6
2. Transferencias de Empresas Públicas	9.8	3.3	0.6	2.4	27.9	17.9
3. Venta de Bienes y Servicios de las Adm. Públicas	10.2	11.5	11.6	10.2	8.5	21.6
4. Tasas y Derechos por Servicios Públicos	35.6	45.3	50.8	53.2	45.2	53.2
5. Multas	29.3	29.8	33.0	30.5	36.9	27.0
6. Otros 3/	57.0	55.9	60.2	75.7	209.4	149.2
<b>II. Ingresos de Capital</b>	<b>25.3</b>	<b>14.1</b>	<b>25.8</b>	<b>21.9</b>	<b>17.0</b>	<b>12.7</b>
1. Venta de Activos	0.0	0.0	0.0	0.1	0.0	0.0
2. Transferencias del Resto del Mundo	25.3	14.0	25.8	21.9	17.0	12.7
<b>III. Ingresos Totales (I+II)</b>	<b>4,114.0</b>	<b>4,151.8</b>	<b>4,302.5</b>	<b>4,433.6</b>	<b>4,835.0</b>	<b>5,055.5</b>
<b>Devoluciones de Impuestos</b>	<b>197.8</b>	<b>217.6</b>	<b>200.5</b>	<b>71.7</b>	<b>83.1</b>	<b>114.5</b>
Renta	26.9	28.0	29.8	30.9	39.6	40.4
IVA	171.0	189.6	170.7	40.8	43.5	74.1

Fuente: Dirección de Política Económica y Fiscal con base a datos de Dirección General de Tesorería y Dirección General de Inversión y Crédito Público

1/ Esta constituido por: productos alcohólicos, gaseosas, cervezas, cigarrillos, armas y explosivos.

2/ Incluye: Impuesto sobre transferencias de Bienes Raíces; Migración y Turismo; e Impuesto sobre llamadas provenientes del exterior

3/ En 2017 incluye entre otras fuentes: ingresos por la concesión del espectro radioeléctrico e ingresos por la venta de acciones de ingenios azucareros.

# Ingresos del Gobierno Central, 2013 – 2018

## (En % del PIB)

Transacciones	2013	2014	2015	2016	2017	2018
<b>I. Ingresos Corrientes</b>	<b>18.6</b>	<b>18.3</b>	<b>18.2</b>	<b>18.3</b>	<b>19.3</b>	<b>19.4</b>
<b>Tributarios (Brutos)</b>	<b>17.9</b>	<b>17.7</b>	<b>17.6</b>	<b>17.5</b>	<b>18.0</b>	<b>18.3</b>
1. Impuesto sobre la Renta	6.8	6.9	6.7	7.0	7.1	7.1
2. Transferencia de Bienes y Raíces	0.1	0.1	0.1	0.1	0.1	0.1
3. Derechos Arancelarios a las Importaciones	0.9	0.8	0.8	0.9	0.8	0.9
4. Impuestos Específicos al Consumo 1/	0.7	0.7	0.7	0.7	0.7	0.7
5. Impuesto al Valor Agregado (IVA)	8.6	8.5	8.3	7.7	7.8	8.1
6. Contribuciones Especiales	0.6	0.5	0.6	0.8	1.0	1.0
Fondo Vial	0.3	0.3	0.3	0.4	0.4	0.4
Azúcar Extraída	0.0	0.0	0.0	0.0	0.0	0.0
Promoción Turismo	0.0	0.0	0.0	0.0	0.0	0.0
Transporte Público	0.2	0.2	0.2	0.2	0.2	0.2
FONAT	0.0					
Seguridad Pública CESC			0.0	0.2	0.2	0.2
Seguridad Pública CEGC			0.0	0.0	0.3	0.3
7. Otros 2/	0.2	0.2	0.4	0.4	0.4	0.4
<b>Ingresos No Tributarios</b>	<b>0.7</b>	<b>0.7</b>	<b>0.7</b>	<b>0.7</b>	<b>1.3</b>	<b>1.0</b>
1. Renta de la Propiedad	0.0	0.0	0.0	0.0	0.0	0.0
2. Transferencias de Empresas Públicas	0.0	0.0	0.0	0.0	0.1	0.1
3. Venta de Bienes y Servicios de las Adm. Públicas	0.0	0.1	0.0	0.0	0.0	0.1
4. Tasas y Derechos por Servicios Públicos	0.2	0.2	0.2	0.2	0.2	0.2
5. Multas	0.1	0.1	0.1	0.1	0.1	0.1
6. Otros 3/	0.3	0.2	0.3	0.3	0.8	0.6
<b>II. Ingresos de Capital</b>	<b>0.1</b>	<b>0.1</b>	<b>0.1</b>	<b>0.1</b>	<b>0.1</b>	<b>0.0</b>
1. Venta de Activos	0.0	0.0	0.0	0.0	0.0	0.0
3. Transferencias del Resto del Mundo	0.1	0.1	0.1	0.1	0.1	0.0
<b>III. Ingresos Totales (I+II)</b>	<b>18.7</b>	<b>18.4</b>	<b>18.4</b>	<b>18.4</b>	<b>19.4</b>	<b>19.4</b>
<b>PIB nominal</b>	<b>21,991.0</b>	<b>22,593.5</b>	<b>23,438.2</b>	<b>24,154.1</b>	<b>24,928.0</b>	<b>26,056.9</b>
<b>Devoluciones de Impuestos</b>	<b>0.9</b>	<b>1.0</b>	<b>0.9</b>	<b>0.3</b>	<b>0.3</b>	<b>0.4</b>
Renta	0.1	0.1	0.1	0.1	0.2	0.2
IVA	0.8	0.8	0.7	0.2	0.2	0.3

Fuente: Dirección de Política Económica y Fiscal con base a datos de Dirección General de Tesorería y Dirección General de Inversión y Crédito Público

1/ Esta constituido por: productos alcohólicos, gaseosas, cervezas, cigarrillos, armas y explosivos.

2/ Incluye: Impuesto sobre transferencias de Bienes Raíces; Migración y Turismo; e Impuesto sobre llamadas provenientes del exterior

3/ En 2017 incluye entre otras fuentes: ingresos por la concesión del espectro radioeléctrico e ingresos por la venta de acciones de ingenios azucareros.

## Carga Tributaria Bruta, 2013 – 2018

(Millones de US\$ y % del PIB en eje secundario)

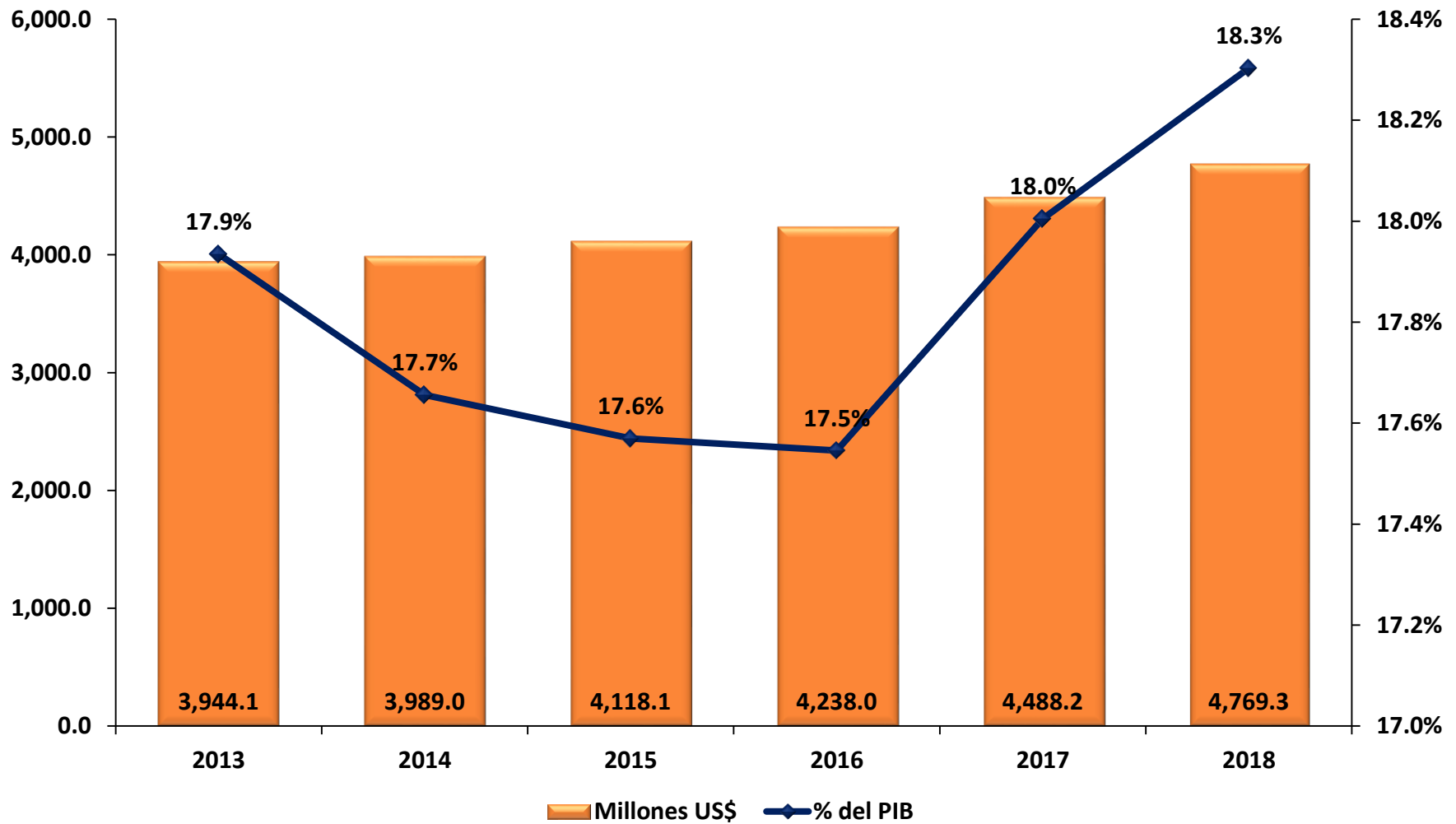

Fuente: Dirección de Política Económica y Fiscal, con base a datos de la Dirección General de Tesorería y del Banco Central de Reserva de El Salvador

## Composición de la Carga Tributaria Bruta, 2013 – 2018

(En % del PIB)

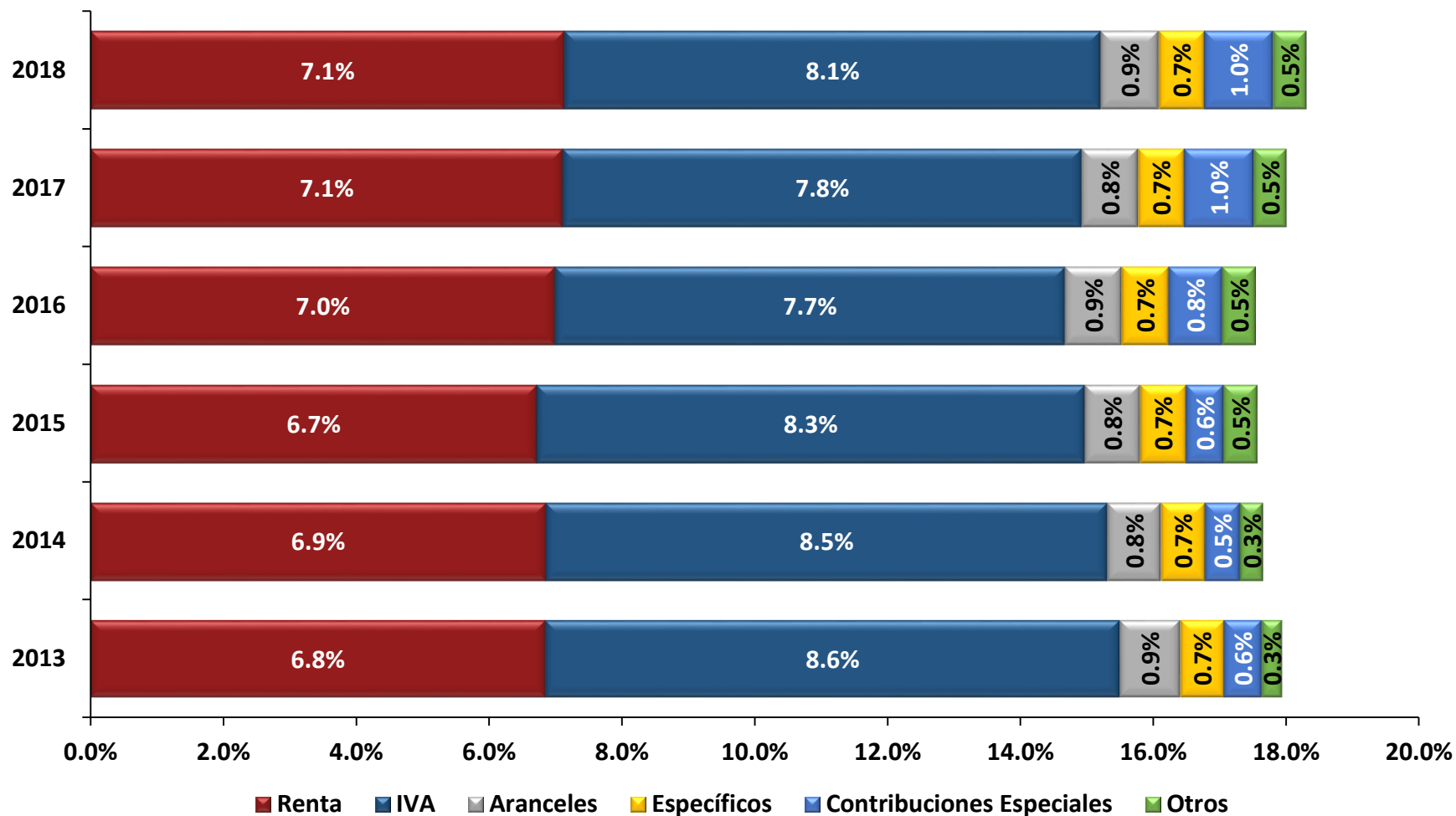

Fuente: Dirección de Política Económica y Fiscal, con base a datos de la Dirección General de Tesorería

# Estructura de los Ingresos Tributarios Brutos, 2013 – 2018

(En % del Ingreso Tributario Total)

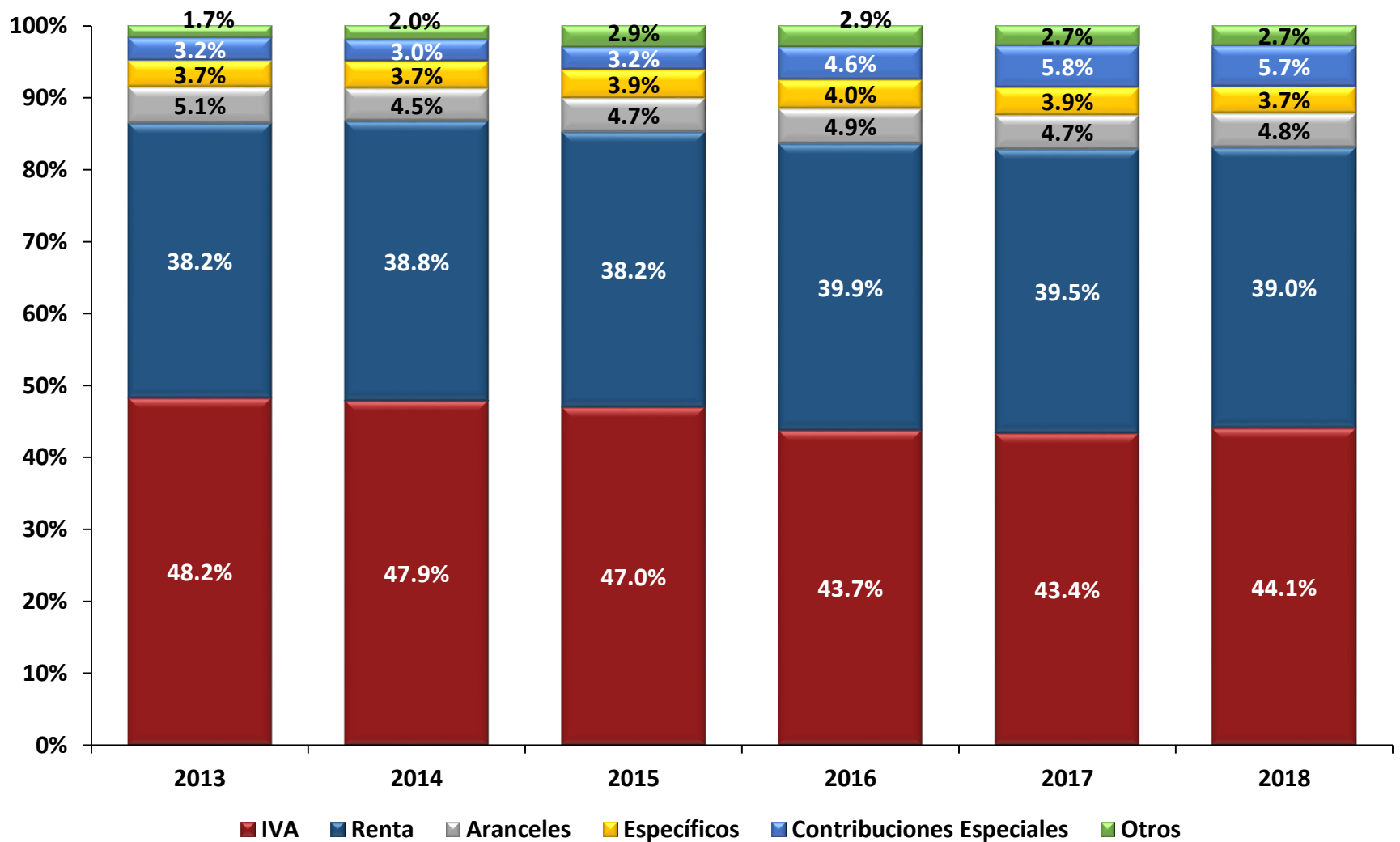

Fuente: Dirección de Política Económica y Fiscal, con base a datos de la Dirección General de Tesorería

## Ingresos Tributarios por Fuentes, 2013 – 2018

(En millones de US\$)

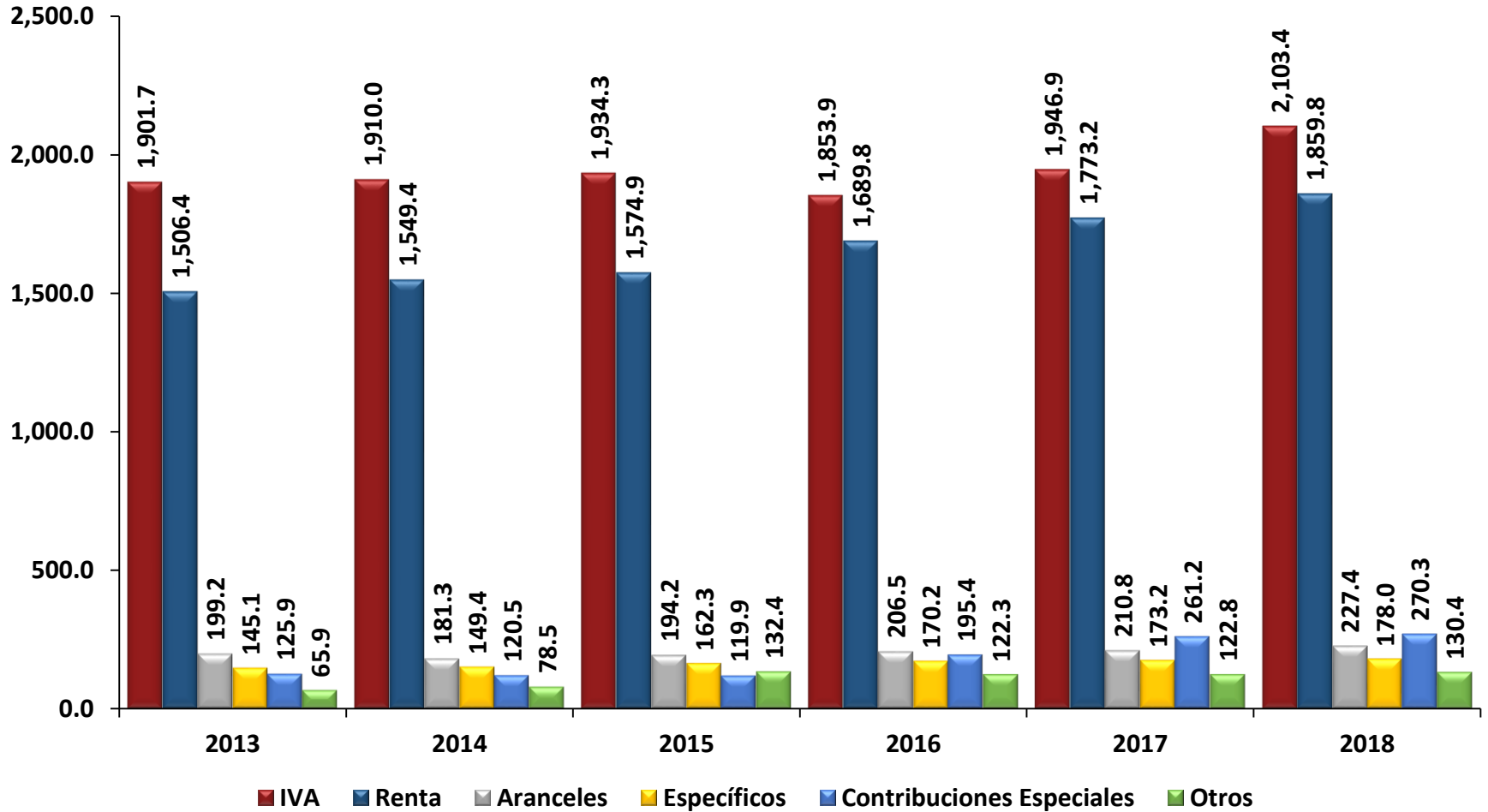

Fuente: Dirección de Política Económica y Fiscal, con base a datos de la Dirección General de Tesorería

# Ingresos del Gobierno Central, enero – diciembre de 2013

## (En millones de US\$)

Transacciones	Ene.	Feb.	Mar.	Abr.	May.	Jun.	Jul.	Ago.	Sep.	Oct.	Nov.	Dic.	2013
<b>I. Ingresos Corrientes</b>	<b>378.1</b>	<b>282.1</b>	<b>294.0</b>	<b>667.6</b>	<b>328.1</b>	<b>295.3</b>	<b>323.3</b>	<b>298.4</b>	<b>280.6</b>	<b>318.0</b>	<b>302.8</b>	<b>320.4</b>	<b>4,088.7</b>
<b>Tributarios (Brutos)</b>	<b>365.4</b>	<b>273.0</b>	<b>283.3</b>	<b>655.1</b>	<b>307.1</b>	<b>284.3</b>	<b>312.7</b>	<b>287.7</b>	<b>271.3</b>	<b>308.3</b>	<b>293.1</b>	<b>302.8</b>	<b>3,944.1</b>
1. Impuesto al Valor Agregado (IVA)	177.5	146.9	146.5	160.9	167.7	151.8	167.1	153.5	146.2	168.3	155.8	159.4	1,901.7
2. Impuesto sobre la Renta	142.7	86.7	94.2	450.3	89.9	87.8	97.5	91.0	84.9	93.5	90.5	97.2	1,506.4
3. Derechos Arancelarios a las Importaciones	15.2	13.5	17.1	16.3	18.6	14.4	17.5	16.4	15.6	20.9	18.1	15.6	199.2
4. Impuestos Específicos al Consumo 1/	13.3	10.5	11.1	11.9	11.9	11.7	13.4	11.7	9.3	11.7	13.4	15.1	145.1
5. Otros 2/	6.4	5.4	5.1	5.5	5.5	5.3	6.3	5.0	5.5	5.1	5.3	5.4	65.9
6. Contribuciones Especiales	10.3	9.9	9.3	10.0	13.5	13.3	10.8	10.1	9.7	8.8	10.1	10.1	125.9
Fondo Vial	6.5	6.1	5.7	6.1	6.2	6.1	5.7	6.1	5.9	5.2	6.2	6.2	72.1
Azúcar Extraída	0.0	0.0	0.0	0.0	0.0	0.0	0.2	0.1	0.1	0.1	0.0	0.0	0.6
Promoción Turismo	0.5	0.7	0.7	0.8	0.8	0.8	0.8	0.8	0.7	0.7	0.8	0.8	9.0
Transporte Público	3.3	3.1	2.9	3.1	3.1	3.1	2.9	3.1	3.0	2.6	3.1	3.1	36.2
FONAT					3.4	3.4	1.3						8.1
<b>Ingresos No Tributarios</b>	<b>12.8</b>	<b>9.1</b>	<b>10.7</b>	<b>12.5</b>	<b>21.0</b>	<b>11.0</b>	<b>10.5</b>	<b>10.7</b>	<b>9.3</b>	<b>9.7</b>	<b>9.7</b>	<b>17.6</b>	<b>144.6</b>
1. Renta de la Propiedad	0.3	0.1	0.2	0.1	0.2	0.5	0.3	0.2	0.2	0.1	0.2	0.3	2.7
2. Transferencias de Empresas Públicas	0.0	0.0	0.0	0.0	9.8	0.0	0.0	0.0	0.0	0.0	0.0	0.0	9.8
3. Venta de Bienes y Servicios de las Adm. Públicas	0.9	0.7	0.6	0.9	0.9	0.9	0.9	0.9	0.8	0.9	0.9	0.9	10.2
4. Tasas y Derechos por Servicios Públicos	3.0	2.8	2.9	3.2	3.0	3.2	3.1	2.8	2.9	2.9	2.9	2.9	35.6
5. Multas	2.8	2.0	1.9	2.7	2.5	2.3	2.5	2.0	2.0	2.4	2.2	4.1	29.3
6. otros	5.8	3.5	5.0	5.6	4.6	4.2	3.6	4.7	3.4	3.4	3.5	9.5	57.0
<b>II. Ingresos de Capital</b>	<b>0.6</b>	<b>2.1</b>	<b>1.2</b>	<b>2.7</b>	<b>1.6</b>	<b>3.1</b>	<b>3.1</b>	<b>2.8</b>	<b>0.9</b>	<b>1.5</b>	<b>4.1</b>	<b>1.7</b>	<b>25.3</b>
1. Venta de Activos				0.0						0.0			0.0
2. Transferencias del Resto del Mundo	0.6	2.1	1.2	2.7	1.6	3.1	3.1	2.8	0.9	1.5	4.1	1.7	25.3
<b>III. Ingresos Totales (I+II)</b>	<b>378.7</b>	<b>284.2</b>	<b>295.2</b>	<b>670.3</b>	<b>329.7</b>	<b>298.5</b>	<b>326.3</b>	<b>301.2</b>	<b>281.5</b>	<b>319.5</b>	<b>306.8</b>	<b>322.1</b>	<b>4,114.0</b>
<b>Devoluciones de Impuestos</b>	<b>14.3</b>	<b>9.3</b>	<b>12.4</b>	<b>18.7</b>	<b>18.1</b>	<b>15.4</b>	<b>16.6</b>	<b>18.6</b>	<b>17.5</b>	<b>19.3</b>	<b>20.8</b>	<b>16.8</b>	<b>197.8</b>
Renta	3.0	0.0	0.0	0.0	3.5	5.0	5.3	5.0	3.9	0.6	0.3	0.2	26.9
IVA	11.3	9.3	12.4	18.7	14.6	10.4	11.4	13.5	13.6	18.8	20.4	16.6	171.0

Fuente: Dirección de Política Económica y Fiscal con base a datos de Dirección General de Tesorería y Dirección General de Inversión y Crédito Público

1/ Esta constituido por: productos alcohólicos, gaseosas, cervezas, cigarrillos, armas y explosivos.

2/ Incluye: Impuesto sobre Transferencias de Bienes Raíces; Migración y Turismo; e Impuesto sobre llamadas provenientes del exterior



# Ingresos del Gobierno Central, enero – diciembre de 2014

## (En millones de US\$)

Transacciones	Ene.	Feb.	Mar.	Abr.	May.	Jun.	Jul.	Ago.	Sep.	Oct.	Nov.	Dic.	2014
<b>I. Ingresos Corrientes</b>	<b>375.6</b>	<b>298.4</b>	<b>316.1</b>	<b>658.9</b>	<b>316.4</b>	<b>309.1</b>	<b>321.1</b>	<b>293.2</b>	<b>293.8</b>	<b>321.0</b>	<b>314.5</b>	<b>319.5</b>	<b>4,137.7</b>
<b>Tributarios (Brutos)</b>	<b>363.1</b>	<b>284.1</b>	<b>301.4</b>	<b>646.7</b>	<b>301.1</b>	<b>298.2</b>	<b>306.7</b>	<b>283.0</b>	<b>283.2</b>	<b>308.7</b>	<b>303.9</b>	<b>308.8</b>	<b>3,989.0</b>
1. Impuesto al Valor Agregado (IVA)	175.7	152.1	157.2	166.3	162.9	157.7	161.4	149.1	150.5	159.9	155.4	161.6	1,910.0
2. Impuesto sobre la Renta	140.4	93.0	104.4	438.2	93.4	101.7	102.4	93.1	91.2	99.3	96.9	95.4	1,549.4
3. Derechos Arancelarios a las Importaciones	14.3	13.2	14.2	14.4	14.9	14.1	16.3	13.9	15.8	17.6	16.6	15.9	181.3
4. Impuestos Específicos al Consumo 1/	13.8	10.9	11.0	12.8	15.0	9.9	11.8	11.8	11.6	11.2	14.7	14.9	149.4
5. Otros 2/	8.2	4.8	4.9	4.6	4.5	4.9	5.2	4.6	4.5	11.0	10.5	10.9	78.5
6. Contribuciones Especiales	10.8	10.1	9.7	10.4	10.4	10.0	9.6	10.3	9.6	9.6	9.8	10.1	120.5
Fondo Vial	6.7	6.2	6.0	6.4	6.5	6.2	5.6	6.1	5.9	5.8	6.0	6.2	73.6
Azúcar Extraída	0.0	0.0	0.0	0.0	0.0	0.0	0.3	0.4	0.0	0.2	0.0	0.0	0.9
Promoción Turismo	0.6	0.7	0.7	0.8	0.7	0.7	0.9	0.8	0.8	0.7	0.8	0.8	9.0
Transporte Público	3.4	3.1	3.0	3.2	3.3	3.1	2.8	3.1	3.0	2.9	3.0	3.1	36.9
FONAT													0.0
<b>Ingresos No Tributarios</b>	<b>12.5</b>	<b>14.3</b>	<b>14.7</b>	<b>12.2</b>	<b>15.3</b>	<b>10.8</b>	<b>14.4</b>	<b>10.3</b>	<b>10.7</b>	<b>12.3</b>	<b>10.6</b>	<b>10.6</b>	<b>148.7</b>
1. Renta de la Propiedad	0.3	0.2	0.1	0.1	0.1	0.3	0.3	0.2	0.7	0.1	0.1	0.3	2.8
2. Transferencias de Empresas Públicas	0.4	0.2	0.0	0.0	2.2	0.1	0.1	0.1	0.1	0.1	0.1	0.0	3.3
3. Venta de Bienes y Servicios de las Adm. Públicas	1.3	1.3	1.3	0.9	0.9	0.8	0.8	0.7	0.8	1.0	0.9	0.8	11.5
4. Tasas y Derechos por Servicios Públicos	3.8	3.6	3.8	3.9	3.9	3.7	4.0	3.5	3.5	3.9	3.5	4.0	45.3
5. Multas	3.3	2.4	2.6	2.5	2.7	2.6	3.5	2.7	1.7	1.8	1.8	2.3	29.8
6. otros	3.4	6.7	7.0	4.8	5.4	3.3	5.7	3.1	3.9	5.3	4.1	3.2	55.9
<b>II. Ingresos de Capital</b>	<b>0.1</b>	<b>0.9</b>	<b>1.8</b>	<b>1.9</b>	<b>0.7</b>	<b>1.6</b>	<b>0.6</b>	<b>2.0</b>	<b>0.4</b>	<b>1.7</b>	<b>0.7</b>	<b>1.8</b>	<b>14.1</b>
1. Venta de Activos	0.0	0.0	0.0	0.0	0.0	0.0	0.0	0.0	0.0	0.0	0.0	0.0	0.0
2. Transferencias del Resto del Mundo	0.1	0.9	1.8	1.9	0.7	1.6	0.6	2.0	0.4	1.7	0.7	1.8	14.0
<b>III. Ingresos Totales (I+II)</b>	<b>375.6</b>	<b>299.4</b>	<b>317.9</b>	<b>660.8</b>	<b>317.1</b>	<b>310.6</b>	<b>321.7</b>	<b>295.2</b>	<b>294.2</b>	<b>322.7</b>	<b>315.1</b>	<b>321.3</b>	<b>4,151.8</b>
<b>Devoluciones de Impuestos</b>	<b>20.2</b>	<b>15.2</b>	<b>16.0</b>	<b>23.9</b>	<b>11.9</b>	<b>18.9</b>	<b>20.2</b>	<b>16.7</b>	<b>19.9</b>	<b>19.5</b>	<b>20.2</b>	<b>15.1</b>	<b>217.6</b>
Renta				0.5	3.0	4.7	7.3	4.0	5.5	2.0	0.5	0.5	28.0
IVA	20.2	15.2	16.0	23.3	8.9	14.2	12.9	12.7	14.4	17.5	19.7	14.6	189.6

Fuente: Dirección de Política Económica y Fiscal con base a datos de Dirección General de Tesorería y Dirección General de Inversión y Crédito Público

1/ Esta constituido por: productos alcohólicos, gaseosas, cervezas, cigarrillos, armas y explosivos.

2/ Incluye: Impuesto sobre Transferencias de Bienes Raíces; Migración y Turismo; Impuesto sobre llamadas provenientes del exterior, y el impuesto s/ operaciones financieras (desde Oct. 2014)

# Ingresos del Gobierno Central, enero – diciembre de 2015

## (En millones de US\$)

Transacciones	Ene.	Feb.	Mar.	Abr.	May.	Jun.	Jul.	Ago.	Sep.	Oct.	Nov.	Dic.	2015
<b>I. Ingresos Corrientes</b>	<b>386.2</b>	<b>307.1</b>	<b>354.6</b>	<b>623.8</b>	<b>320.2</b>	<b>329.4</b>	<b>346.1</b>	<b>312.1</b>	<b>311.6</b>	<b>334.8</b>	<b>329.0</b>	<b>321.7</b>	<b>4,276.7</b>
<b>Tributarios (Brutos)</b>	<b>372.4</b>	<b>295.0</b>	<b>336.4</b>	<b>612.0</b>	<b>307.5</b>	<b>317.4</b>	<b>333.0</b>	<b>300.5</b>	<b>300.1</b>	<b>320.7</b>	<b>314.0</b>	<b>309.2</b>	<b>4,118.1</b>
1. Impuesto al Valor Agregado (IVA)	174.9	154.1	166.2	162.0	159.3	162.0	171.5	151.6	159.0	157.3	160.0	156.5	1,934.3
2. Impuesto sobre la Renta	146.4	95.1	119.8	400.5	98.7	105.6	111.1	99.4	91.5	110.3	98.2	98.2	1,574.9
3. Derechos Arancelarios a las Importaciones	14.0	13.4	15.9	14.6	15.3	15.7	16.5	15.7	17.0	18.7	19.3	18.2	194.2
4. Impuestos Específicos al Consumo 1/	14.2	11.4	13.9	13.8	13.5	13.4	13.2	13.2	13.1	13.4	15.2	14.0	162.3
5. Otros 2/	11.3	10.2	9.8	9.8	9.6	9.9	10.2	9.8	9.2	10.0	9.8	10.2	119.9
6. Contribuciones Especiales	11.5	10.9	10.8	11.2	11.0	10.8	10.5	10.9	10.3	11.0	11.5	12.0	132.4
Fondo Vial	7.2	6.7	6.6	6.8	6.7	6.6	6.3	6.7	6.3	6.7	6.7	6.4	79.6
Azúcar Extraída	0.1	0.1		0.1	0.0	0.0	0.2			0.2			0.9
Promoción Turismo	0.6	0.8	0.8	1.0	0.8	0.9	0.8	0.9	0.8	0.8	0.9	0.9	10.1
Transporte Público	3.6	3.3	3.3	3.4	3.4	3.3	3.2	3.3	3.2	3.3	3.4	3.2	39.9
FONAT													0.0
SEGURIDAD PUBLICA											0.4	1.5	2.0
<b>Ingresos No Tributarios</b>	<b>13.8</b>	<b>12.1</b>	<b>18.3</b>	<b>11.8</b>	<b>12.7</b>	<b>12.1</b>	<b>13.1</b>	<b>11.6</b>	<b>11.6</b>	<b>14.1</b>	<b>15.0</b>	<b>12.5</b>	<b>158.6</b>
1. Renta de la Propiedad	0.2	0.1	0.1	0.1	0.2	0.3	0.2	0.6	0.1	0.1	0.1	0.2	2.5
2. Transferencias de Empresas Públicas	0.0	0.0	0.0	0.0	0.0	0.0	0.6	0.0	0.0	0.0	0.0	0.0	0.6
3. Venta de Bienes y Servicios de las Adm. Públicas	1.1	1.3	1.1	1.0	0.9	0.9	1.0	0.8	0.9	0.9	0.8	0.8	11.6
4. Tasas y Derechos por Servicios Públicos	4.3	3.8	4.9	4.3	4.2	4.2	4.3	4.2	3.9	4.4	4.0	4.2	50.8
5. Multas	4.2	2.6	2.1	2.2	2.7	2.7	2.6	2.5	2.6	3.1	2.7	3.1	33.0
6. otros	4.0	4.2	10.1	4.0	4.8	4.0	4.5	3.4	4.0	5.6	7.3	4.2	60.2
<b>II. Ingresos de Capital</b>	<b>0.5</b>	<b>2.9</b>	<b>3.7</b>	<b>1.7</b>	<b>1.7</b>	<b>2.0</b>	<b>2.3</b>	<b>1.1</b>	<b>2.4</b>	<b>2.1</b>	<b>2.0</b>	<b>3.6</b>	<b>25.8</b>
1. Venta de Activos													0.0
2. Transferencias del Resto del Mundo	0.5	2.9	3.7	1.7	1.7	2.0	2.3	1.1	2.4	2.1	2.0	3.6	25.8
<b>III. Ingresos Totales (I+II)</b>	<b>386.7</b>	<b>310.0</b>	<b>358.3</b>	<b>625.4</b>	<b>321.9</b>	<b>331.4</b>	<b>348.4</b>	<b>313.2</b>	<b>314.0</b>	<b>337.0</b>	<b>331.0</b>	<b>325.3</b>	<b>4,302.5</b>
<b>Devoluciones de Impuestos</b>	<b>17.7</b>	<b>11.4</b>	<b>12.0</b>	<b>22.3</b>	<b>17.7</b>	<b>21.1</b>	<b>17.1</b>	<b>19.5</b>	<b>16.4</b>	<b>19.7</b>	<b>16.9</b>	<b>8.5</b>	<b>200.5</b>
Renta	0.0	0.0	0.0	0.0	6.5	6.7	5.6	4.5	5.0	1.3	0.3	0.0	29.8
IVA	17.7	11.4	12.0	22.3	11.2	14.4	11.5	15.1	11.5	18.4	16.6	8.5	170.7

Fuente: Dirección de Política Económica y Fiscal con base a datos de Dirección General de Tesorería y Dirección General de Inversión y Crédito Público

1/ Esta constituido por: productos alcohólicos, gaseosas, cervezas, cigarrillos, armas y explosivos, e impuesto especial sobre combustibles.

2/ Incluye: Impuesto sobre Transferencias de Bienes Raíces; Migración y Turismo; Impuesto sobre llamadas provenientes del exterior, e impuesto sobre operaciones financieras

## Ingresos del Gobierno Central, enero – diciembre 2016

(En millones de US\$)

Transacciones	Ene.	Feb.	Mar.	Abr.	May.	Jun.	Jul.	Ago.	Sep.	Oct.	Nov.	Dic.	2016
<b>I. Ingresos Corrientes</b>	<b>397.7</b>	<b>312.1</b>	<b>336.5</b>	<b>597.0</b>	<b>432.8</b>	<b>332.2</b>	<b>340.8</b>	<b>318.8</b>	<b>316.3</b>	<b>336.3</b>	<b>343.9</b>	<b>347.2</b>	<b>4,411.6</b>
<b>Tributarios (Brutos)</b>	<b>384.9</b>	<b>300.7</b>	<b>319.2</b>	<b>583.2</b>	<b>415.2</b>	<b>319.5</b>	<b>325.9</b>	<b>306.1</b>	<b>302.3</b>	<b>322.8</b>	<b>328.4</b>	<b>329.8</b>	<b>4,238.0</b>
1. Impuesto al Valor Agregado (IVA)	169.8	148.7	151.0	155.1	157.4	156.4	151.1	147.1	146.6	150.5	160.3	159.9	1,853.9
2. Impuesto sobre la Renta	157.6	100.6	112.0	366.1	200.0	104.1	119.2	101.1	98.8	113.9	106.6	109.6	1,689.8
3. Derechos Arancelarios a las Importaciones	14.9	15.4	16.8	16.3	17.0	16.4	17.1	17.8	17.4	18.3	19.8	19.2	206.5
4. Impuestos Específicos al Consumo 1/	16.8	11.5	13.4	14.6	12.5	15.7	12.7	14.4	13.1	13.8	15.6	16.0	170.2
5. Otros 2/	11.1	10.0	9.5	9.6	10.2	10.9	10.3	10.1	9.7	10.9	9.8	10.1	122.3
6. Contribuciones Especiales	14.7	14.3	16.4	21.4	18.2	15.9	15.5	15.6	16.6	15.4	16.3	15.0	195.4
Fondo Vial	7.6	6.8	7.2	7.5	7.2	7.2	6.8	7.0	7.4	6.6	7.1	7.1	85.6
Azúcar Extraída		0.0	0.1	0.3			0.2			0.1	0.1		0.8
Promoción Turismo	0.7	0.8	0.9	0.9	1.0	0.8	0.9	0.9	0.9	0.9	0.9	0.9	10.5
Transporte Público	3.8	3.4	3.6	3.8	3.6	3.6	3.4	3.5	3.8	3.3	3.6	3.6	43.0
FONAT													0.0
Seguridad Pública (CESC)	2.6	3.3	4.7	4.3	4.0	4.2	4.2	4.2	4.5	4.4	4.6	3.5	48.5
Seguridad Pública (CEGC)				4.6	2.3	0.0	0.0	0.0			0.0	0.0	7.0
<b>Ingresos No Tributarios</b>	<b>12.7</b>	<b>11.4</b>	<b>17.3</b>	<b>13.8</b>	<b>17.6</b>	<b>12.8</b>	<b>14.9</b>	<b>12.7</b>	<b>14.0</b>	<b>13.5</b>	<b>15.5</b>	<b>17.4</b>	<b>173.6</b>
1. Renta de la Propiedad	0.1	0.1	0.1	0.1	0.1	0.3	0.2	0.1	0.1	0.2	0.1	0.0	1.6
2. Transferencias de Empresas Públicas	0.0	0.0	0.0	0.0	1.8	0.1	0.1	0.1	0.1	0.1	0.1	0.0	2.4
3. Venta de Bienes y Servicios de las Adm. Públicas	1.0	0.9	0.9	1.0	1.0	0.9	0.9	0.9	0.9	0.9	0.9	0.0	10.2
4. Tasas y Derechos por Servicios Públicos	4.4	4.7	5.0	5.0	4.9	4.7	5.0	4.6	4.9	5.0	5.0	0.0	53.2
5. Multas	2.8	2.5	2.2	2.7	3.0	2.6	3.1	2.9	2.4	3.8	2.5	0.0	30.5
6. otros	4.4	3.1	9.1	5.1	6.9	4.2	5.6	4.1	5.6	3.5	6.8	17.4	75.7
<b>II. Ingresos de Capital</b>	<b>1.4</b>	<b>1.8</b>	<b>2.0</b>	<b>1.0</b>	<b>2.0</b>	<b>1.7</b>	<b>2.4</b>	<b>1.5</b>	<b>1.5</b>	<b>2.3</b>	<b>2.4</b>	<b>2.1</b>	<b>21.9</b>
1. Venta de Activos	0.0	0.0	0.0	0.0	0.0				0.0				0.1
2. Transferencias del Resto del Mundo	1.4	1.8	2.0	1.0	2.0	1.7	2.4	1.5	1.4	2.3	2.4	2.1	21.9
<b>III. Ingresos Totales (I+II)</b>	<b>399.0</b>	<b>313.9</b>	<b>338.4</b>	<b>598.0</b>	<b>434.8</b>	<b>333.9</b>	<b>343.1</b>	<b>320.3</b>	<b>317.8</b>	<b>338.6</b>	<b>346.3</b>	<b>349.4</b>	<b>4,433.6</b>
<b>Devoluciones de Impuestos</b>	<b>6.7</b>	<b>2.2</b>	<b>1.9</b>	<b>5.4</b>	<b>9.7</b>	<b>7.1</b>	<b>3.4</b>	<b>8.1</b>	<b>10.0</b>	<b>6.9</b>	<b>5.7</b>	<b>4.5</b>	<b>71.7</b>
Renta	0.3	0.0	0.0	0.7	6.0	5.2	0.1	2.9	6.4	4.7	2.0	2.5	30.9
IVA	6.4	2.2	1.9	4.7	3.7	1.9	3.4	5.1	3.6	2.2	3.8	2.0	40.8

Fuente: Dirección de Política Económica y Fiscal con base a datos de Dirección General de Tesorería y Dirección General de Inversión y Crédito Público

1/ Esta constituido por: productos alcohólicos, gaseosas, cervezas, cigarrillos, armas y explosivos, e impuesto especial sobre combustibles.

2/ Incluye: Impuesto sobre Transferencias de Bienes Raíces; Migración y Turismo; Impuesto sobre llamadas provenientes del exterior, e impuesto sobre operaciones financieras

# Ingresos del Gobierno Central, enero – diciembre 2017

## (En millones de US\$)

Transacciones	Ene.	Feb.	Mar.	Abr.	May.	Jun.	Jul.	Ago.	Sep.	Oct.	Nov.	Dic.	2017
<b>I. Ingresos Corrientes</b>	<b>414.8</b>	<b>320.2</b>	<b>362.8</b>	<b>597.4</b>	<b>490.3</b>	<b>378.9</b>	<b>393.6</b>	<b>359.7</b>	<b>327.7</b>	<b>398.5</b>	<b>357.7</b>	<b>416.5</b>	<b>4,818.0</b>
<b>Tributarios (Brutos)</b>	<b>399.7</b>	<b>303.6</b>	<b>340.8</b>	<b>582.4</b>	<b>470.4</b>	<b>361.8</b>	<b>338.3</b>	<b>332.8</b>	<b>312.5</b>	<b>338.9</b>	<b>342.4</b>	<b>364.6</b>	<b>4,488.2</b>
1. Impuesto al Valor Agregado (IVA)	175.6	147.5	160.8	153.7	164.7	160.9	153.8	159.9	153.2	164.3	169.8	182.9	1,946.9
2. Impuesto sobre la Renta	162.4	104.6	121.2	333.1	223.1	142.5	128.5	113.8	102.8	113.1	107.4	120.5	1,773.2
3. Derechos Arancelarios a las Importaciones	15.9	15.4	17.6	14.2	18.5	16.9	16.4	18.3	16.3	21.2	21.9	18.3	210.8
4. Impuestos Específicos al Consumo 1/	16.5	10.8	13.0	15.3	15.0	14.3	13.1	13.8	14.5	14.4	16.7	15.8	173.2
5. Otros 2/	11.7	10.2	10.1	10.0	9.2	10.9	10.3	9.9	9.9	9.8	10.3	10.3	122.8
6. Contribuciones Especiales	17.6	15.1	18.1	55.9	40.1	16.2	16.2	17.0	15.8	16.0	16.3	17.0	261.2
Fondo Vial	8.1	7.0	7.0	7.7	7.3	7.3	7.0	7.9	7.2	7.2	7.0	8.2	89.0
Azúcar Extraída	0.0	0.0	0.2	0.2	0.0	0.0	0.3	0.0	0.0	0.3	0.0	0.0	1.0
Promoción Turismo	0.7	1.0	0.9	1.0	0.9	0.9	0.9	1.0	1.0	0.9	1.0	0.9	11.1
Transporte Público	4.1	3.5	3.5	3.9	3.7	3.7	3.5	3.9	3.6	3.6	3.5	4.1	44.7
FONAT													0.0
Seguridad Pública (CESC)	4.7	2.9	4.1	3.6	4.3	4.3	4.2	4.2	4.0	4.0	4.7	3.8	48.8
Seguridad Pública (CEGC)	0.0	0.6	2.4	39.4	23.9	0.0	0.3	0.0		0.0	0.0		66.6
<b>Ingresos No Tributarios</b>	<b>15.1</b>	<b>16.6</b>	<b>22.0</b>	<b>15.0</b>	<b>19.9</b>	<b>17.1</b>	<b>55.2</b>	<b>26.9</b>	<b>15.3</b>	<b>59.6</b>	<b>15.2</b>	<b>51.8</b>	<b>329.8</b>
1. Renta de la Propiedad	0.1	0.1	0.1	0.1	0.2	0.2	0.5	0.3	0.3	0.0	0.0	0.0	1.9
2. Transferencias de Empresas Públicas	0.0	0.0	0.0	0.0	2.0	0.0	5.0	4.0	0.0	0.0	0.0	16.9	27.9
3. Venta de Bienes y Servicios de las Adm. Públicas	1.0	1.0	1.1	0.8	1.1	1.0	0.9	0.8	0.8	0.0	0.0	0.0	8.5
4. Tasas y Derechos por Servicios Públicos	5.1	4.9	5.6	4.9	5.2	5.1	5.0	4.5	4.9	0.0	0.0	0.0	45.2
5. Multas	3.3	3.4	5.3	3.6	5.5	4.5	5.7	3.0	2.6	0.0	0.0	0.0	36.9
6. otros 3/	5.6	7.3	10.0	5.5	5.9	6.3	38.1	14.4	6.5	59.6	15.2	34.9	209.4
<b>II. Ingresos de Capital</b>	<b>0.1</b>	<b>0.7</b>	<b>3.6</b>	<b>1.6</b>	<b>2.1</b>	<b>2.4</b>	<b>1.7</b>	<b>0.7</b>	<b>1.3</b>	<b>0.7</b>	<b>0.8</b>	<b>1.2</b>	<b>17.0</b>
1. Venta de Activos													0.0
2. Transferencias del Resto del Mundo	0.1	0.7	3.6	1.6	2.1	2.4	1.7	0.7	1.3	0.7	0.8	1.2	17.0
<b>III. Ingresos Totales (I+II)</b>	<b>414.9</b>	<b>320.9</b>	<b>366.4</b>	<b>599.0</b>	<b>492.5</b>	<b>381.3</b>	<b>395.3</b>	<b>360.4</b>	<b>329.0</b>	<b>399.2</b>	<b>358.5</b>	<b>417.7</b>	<b>4,835.0</b>
<b>Devoluciones de Impuestos</b>	<b>7.3</b>	<b>3.2</b>	<b>3.9</b>	<b>4.1</b>	<b>11.5</b>	<b>9.9</b>	<b>4.4</b>	<b>5.9</b>	<b>2.9</b>	<b>6.9</b>	<b>19.1</b>	<b>3.9</b>	<b>83.1</b>
Renta	2.4				5.0	6.5	0.6	0.5	1.2	4.7	17.0	1.6	39.6
IVA	4.9	3.2	3.9	4.1	6.5	3.4	3.8	5.4	1.6	2.2	2.1	2.3	43.5

Fuente: Dirección de Política Económica y Fiscal con base a datos de Dirección General de Tesorería y Dirección General de Inversión y Crédito Público

1/ Esta constituido por: productos alcohólicos, gaseosas, cervezas, cigarrillos, armas y explosivos, e impuesto especial sobre combustibles.

2/ Incluye: Impuesto sobre Transferencias de Bienes Raíces; Migración y Turismo; Impuesto sobre llamadas provenientes del exterior, e impuesto sobre operaciones financieras

3/ Incluye: ingresos por la concesión del espectro radioléctrico e ingresos por la venta de acciones de ingenios azucareros, entre otras fuentes.

# Ingresos del Gobierno Central, enero – diciembre 2018

## (En millones de US\$)

Transacciones	Ene.	Feb.	Mar.	Abr.	May.	Jun.	Jul.	Ago.	Sep.	Oct.	Nov.	Dic.	2018
<b>I. Ingresos Corrientes</b>	<b>445.1</b>	<b>369.5</b>	<b>373.5</b>	<b>813.0</b>	<b>367.9</b>	<b>371.6</b>	<b>400.8</b>	<b>383.3</b>	<b>361.8</b>	<b>381.4</b>	<b>373.6</b>	<b>401.3</b>	<b>5,042.7</b>
<b>Tributarios (Brutos)</b>	<b>431.3</b>	<b>337.6</b>	<b>354.0</b>	<b>790.0</b>	<b>349.7</b>	<b>354.9</b>	<b>367.1</b>	<b>365.9</b>	<b>340.5</b>	<b>366.8</b>	<b>359.8</b>	<b>351.7</b>	<b>4,769.3</b>
1. Impuesto al Valor Agregado (IVA)	192.3	163.8	170.3	179.9	172.9	178.2	177.6	177.0	165.3	180.5	174.8	170.6	2,103.4
2. Impuesto sobre la Renta	177.0	116.4	126.0	480.2	116.9	117.0	128.8	125.0	116.1	119.8	118.8	117.8	1,859.8
3. Derechos Arancelarios a las Importaciones	17.2	16.3	17.3	17.6	18.4	18.5	19.5	20.2	18.6	22.4	22.3	19.1	227.4
4. Impuestos Específicos al Consumo 1/	16.4	12.8	13.4	16.3	13.7	14.5	14.3	15.7	13.4	14.9	16.0	16.7	178.0
5. Otros 2/	11.3	10.6	10.3	10.0	11.2	11.5	10.9	11.0	10.5	10.8	11.5	10.8	130.4
6. Contribuciones Especiales	17.0	17.7	16.7	86.1	16.7	15.3	16.1	16.9	16.6	18.3	16.3	16.6	270.3
Fondo Vial	8.0	8.3	7.1	8.8	7.5	6.9	7.2	7.7	7.6	8.4	7.5	7.8	92.8
Azúcar Extraída	0.0	0.0	0.2	0.4	0.0	0.0	0.3	0.0	0.0	0.3	0.0	0.0	1.2
Promoción Turismo	0.7	1.0	0.9	1.1	1.0	1.0	0.9	1.1	1.0	1.0	1.0	1.0	11.8
Transporte Público	4.0	4.2	3.6	4.4	3.8	3.5	3.6	3.9	3.8	4.2	3.8	3.9	46.6
FONAT													0.0
Seguridad Pública (CESC)	4.3	3.9	3.0	4.5	4.0	4.0	4.1	4.2	4.1	4.4	4.0	3.9	48.4
Seguridad Pública (CEGC)	0.0	0.3	1.8	67.0	0.3	0.0	0.0	0.1	0.0	0.0		0.0	69.6
<b>Ingresos No Tributarios</b>	<b>13.8</b>	<b>31.9</b>	<b>19.5</b>	<b>23.0</b>	<b>18.2</b>	<b>16.7</b>	<b>33.7</b>	<b>17.4</b>	<b>21.3</b>	<b>14.6</b>	<b>13.8</b>	<b>49.6</b>	<b>273.4</b>
1. Renta de la Propiedad	0.3	0.4	0.4	0.4	0.4	0.4	0.6	0.4	0.4	0.4	0.4	0.0	4.6
2. Transferencias de Empresas Públicas	0.0	0.0	0.0	0.0	0.0	0.0	0.0	0.0	0.0	0.0	0.0	17.9	17.9
3. Venta de Bienes y Servicios de las Adm. Públicas	1.4	2.0	1.3	1.8	2.0	2.1	2.2	2.2	2.1	2.3	2.3	0.0	21.6
4. Tasas y Derechos por Servicios Públicos	5.2	3.5	4.4	5.1	5.3	5.8	4.8	4.7	4.7	4.8	4.9	0.0	53.2
5. Multas	2.5	2.0	3.4	1.9	2.3	2.2	2.2	4.0	2.4	2.1	2.1	0.0	27.0
6. otros	4.5	24.0	10.0	13.9	8.2	6.1	23.9	6.0	11.7	5.1	4.2	31.7	149.2
<b>II. Ingresos de Capital</b>	<b>0.2</b>	<b>2.3</b>	<b>0.4</b>	<b>1.1</b>	<b>1.1</b>	<b>0.9</b>	<b>1.6</b>	<b>0.4</b>	<b>0.7</b>	<b>0.6</b>	<b>0.3</b>	<b>3.0</b>	<b>12.7</b>
1. Venta de Activos													0.0
2. Transferencias del Resto del Mundo	0.2	2.3	0.4	1.1	1.1	0.9	1.6	0.4	0.7	0.6	0.3	3.0	12.7
<b>III. Ingresos Totales (I+II)</b>	<b>445.3</b>	<b>371.9</b>	<b>373.9</b>	<b>814.1</b>	<b>369.0</b>	<b>372.5</b>	<b>402.4</b>	<b>383.7</b>	<b>362.5</b>	<b>382.0</b>	<b>373.9</b>	<b>404.3</b>	<b>5,055.5</b>
<b>Devoluciones de Impuestos</b>	<b>9.5</b>	<b>8.7</b>	<b>6.5</b>	<b>6.8</b>	<b>7.1</b>	<b>7.6</b>	<b>12.7</b>	<b>8.2</b>	<b>17.1</b>	<b>7.4</b>	<b>13.4</b>	<b>9.6</b>	<b>114.5</b>
Renta	0.2	0.0	0.0	0.1	3.3	4.7	8.9	3.4	12.0	1.8	3.3	2.7	40.4
IVA	9.2	8.7	6.5	6.7	3.8	2.9	3.8	4.8	5.1	5.6	10.1	6.9	74.1

Fuente: Dirección de Política Económica y Fiscal con base a datos de Dirección General de Tesorería y Dirección General de Inversión y Crédito Público

1/ Esta constituido por: productos alcohólicos, gaseosas, cervezas, cigarrillos, armas y explosivos, e impuesto especial sobre combustibles.

2/ Incluye: Impuesto sobre Transferencias de Bienes Raíces; Migración y Turismo; Impuesto sobre llamadas provenientes del exterior, e impuesto sobre operaciones financieras

# Ingresos Tributarios, 2013 – 2018

(En millones de US\$)

Conceptos	2013	2014	2015	2016	2017	2018
<b>1. IVA</b>	<b>1,901.7</b>	<b>1,910.0</b>	<b>1,934.3</b>	<b>1,853.9</b>	<b>1,946.9</b>	<b>2,103.4</b>
Declaración	793.3	805.8	861.2	877.4	922.5	961.2
Importación	1,108.4	1,104.2	1,073.1	976.5	1,024.4	1,142.2
<b>2. Impuesto sobre la Renta</b>	<b>1,506.4</b>	<b>1,549.4</b>	<b>1,574.9</b>	<b>1,689.8</b>	<b>1,773.2</b>	<b>1,859.8</b>
Pago a Cuenta	404.6	396.0	396.5	420.1	434.6	471.3
Retenciones	689.2	740.9	783.4	837.8	871.5	913.5
Declaración	412.5	412.5	395.0	431.9	467.0	475.0
<b>3. Derechos Arancelarios a las Importaciones</b>	<b>199.2</b>	<b>181.3</b>	<b>194.2</b>	<b>206.5</b>	<b>210.8</b>	<b>227.4</b>
<b>4. Impuestos Específicos al Consumo</b>	<b>145.1</b>	<b>149.4</b>	<b>162.3</b>	<b>170.2</b>	<b>173.2</b>	<b>178.0</b>
Productos Alcohólicos	21.9	21.8	22.1	22.6	23.7	23.9
Cigarrillos	32.4	34.1	30.8	28.1	27.1	24.0
Gaseosa	41.3	43.1	46.5	48.8	48.9	49.0
Cerveza	48.3	49.2	54.7	60.7	64.8	72.5
Armas, Municiones, Explosivos y Similares	1.1	1.2	1.2	1.1	0.9	1.2
Ad-valorem sobre combustibles			7.1	8.9	7.9	7.3
<b>5. Otros Impuestos y Gravámenes Diversos</b>	<b>65.9</b>	<b>78.5</b>	<b>119.9</b>	<b>122.3</b>	<b>122.8</b>	<b>130.4</b>
Transferencia de Bienes y Raíces	20.7	24.4	20.4	22.7	22.6	24.0
Migración y Turismo	1.0	1.0	1.0	1.4	1.7	2.0
Sobre llamadas del exterior	33.0	21.0				
Primera Matricula	11.1	10.6	11.9	13.8	13.6	15.1
Impuesto a las Operaciones Financieras		21.5	86.6	84.4	84.9	89.3
Al cheque y a las transferencias electrónicas		14.7	55.3	53.9	53.1	55.8
Retención para el control de la liquidez (Acreditable)		6.8	31.2	30.5	31.9	33.5
<b>6. Contribuciones Especiales</b>	<b>125.9</b>	<b>120.5</b>	<b>132.4</b>	<b>195.4</b>	<b>261.2</b>	<b>270.3</b>
FOVIAL	72.1	73.6	79.6	85.6	89.0	92.8
INAZUCAR	0.6	0.9	0.9	0.8	1.0	1.2
TURISMO	9.0	9.0	10.1	10.5	11.1	11.8
TRANSPORTE PUBLICO	36.2	36.9	39.9	43.0	44.7	46.6
FONAT	8.1					
SEGURIDAD PUBLICA (CESC)			2.0	48.5	48.8	48.4
SEGURIDAD PUBLICA (a Grandes Contribuyentes)				7.0	66.6	69.6
<b>Total Ingresos y Contribuciones</b>	<b>3,944.1</b>	<b>3,989.0</b>	<b>4,118.1</b>	<b>4,238.0</b>	<b>4,488.2</b>	<b>4,769.3</b>

# Ingresos Tributarios, 2013 – 2018

## (En porcentajes de participación)

Conceptos	2013	2014	2015	2016	2017	2018
<b>TRIBUTARIOS</b>	<b>100.0</b>	<b>100.0</b>	<b>100.0</b>	<b>100.0</b>	<b>100.0</b>	<b>100.0</b>
<b>1. IVA</b>	<b>48.2</b>	<b>47.9</b>	<b>47.0</b>	<b>43.7</b>	<b>43.4</b>	<b>44.1</b>
Declaración	20.1	20.2	20.9	20.7	20.6	20.2
Importación	28.1	27.7	26.1	23.0	22.8	23.9
<b>2. Impuesto sobre la Renta</b>	<b>38.2</b>	<b>38.8</b>	<b>38.2</b>	<b>39.9</b>	<b>39.5</b>	<b>39.0</b>
Pago a Cuenta	10.3	9.9	9.6	9.9	9.7	9.9
Retenciones	17.5	18.6	19.0	19.8	19.4	19.2
Declaración	10.5	10.3	9.6	10.2	10.4	10.0
<b>3. Derechos Arancelarios a las Importaciones</b>	<b>5.1</b>	<b>4.5</b>	<b>4.7</b>	<b>4.9</b>	<b>4.7</b>	<b>4.8</b>
<b>4. Impuestos Específicos al Consumo</b>	<b>3.7</b>	<b>3.7</b>	<b>3.9</b>	<b>4.0</b>	<b>3.9</b>	<b>3.7</b>
Productos Alcohólicos	0.6	0.5	0.5	0.5	0.5	0.5
Cigarrillos	0.8	0.9	0.7	0.7	0.6	0.5
Gaseosa	1.0	1.1	1.1	1.2	1.1	1.0
Cerveza	1.2	1.2	1.3	1.4	1.4	1.5
Armas, Municiones, Explosivos y Similares	0.0	0.0	0.0	0.0	0.0	0.0
Ad-valorem sobre combustibles			0.2	0.2	0.2	0.2
<b>5. Otros Impuestos y Gravámenes Diversos</b>	<b>1.7</b>	<b>2.0</b>	<b>2.9</b>	<b>2.9</b>	<b>2.7</b>	<b>2.7</b>
Transferencia de Bienes y Raíces	0.5	0.6	0.5	0.5	0.5	0.5
Migración y Turismo	0.0	0.0	0.0	0.0	0.0	0.0
Sobre llamadas del exterior	0.8	0.5	0.0	0.0	0.0	0.0
Primera Matricula	0.3	0.3	0.3	0.3	0.3	0.3
Impuesto a las Operaciones Financieras		0.5	2.1	2.0	1.9	1.9
Al cheque y a las transferencias electrónicas		0.4	1.3	1.3	1.2	1.2
Retención para el control de la liquidez (Acreditable)		0.2	0.8	0.7	0.7	0.7
<b>6. Contribuciones Especiales</b>	<b>3.2</b>	<b>3.0</b>	<b>3.2</b>	<b>4.6</b>	<b>5.8</b>	<b>5.7</b>
FOVIAL	1.8	1.8	1.9	2.0	2.0	1.9
INAZUCAR	0.0	0.0	0.0	0.0	0.0	0.0
TURISMO	0.2	0.2	0.2	0.2	0.2	0.2
TRANSPORTE PUBLICO	0.9	0.9	1.0	1.0	1.0	1.0
FONAT	0.2					
SEGURIDAD PUBLICA (CESC)				1.1	1.1	1.0
SEGURIDAD PUBLICA (a Grandes Contribuyentes)			0.0	0.2	1.5	1.5

Fuente: Dirección General de Tesorería, (Datos preliminares de diciembre 2018)

# Ingresos Tributarios, 2013 – 2018

## (En porcentajes del PIB)

Conceptos	2013	2014	2015	2016	2017	2018
<b>TRIBUTARIOS</b>	<b>17.9</b>	<b>17.7</b>	<b>17.6</b>	<b>17.5</b>	<b>18.0</b>	<b>18.3</b>
<b>1. IVA</b>	<b>8.6</b>	<b>8.5</b>	<b>8.3</b>	<b>7.7</b>	<b>7.8</b>	<b>8.1</b>
Declaración	3.6	3.6	3.7	3.6	3.7	3.7
Importación	5.0	4.9	4.6	4.0	4.1	4.4
<b>2. Impuesto sobre la Renta</b>	<b>6.8</b>	<b>6.9</b>	<b>6.7</b>	<b>7.0</b>	<b>7.1</b>	<b>7.1</b>
Pago a Cuenta	1.8	1.8	1.7	1.7	1.7	1.8
Retenciones	3.1	3.3	3.3	3.5	3.5	3.5
Declaración	1.9	1.8	1.7	1.8	1.9	1.8
<b>3. Derechos Arancelarios a las Importaciones</b>	<b>0.9</b>	<b>0.8</b>	<b>0.8</b>	<b>0.9</b>	<b>0.8</b>	<b>0.9</b>
<b>4. Impuestos Específicos al Consumo</b>	<b>0.7</b>	<b>0.7</b>	<b>0.7</b>	<b>0.7</b>	<b>0.7</b>	<b>0.7</b>
Productos Alcohólicos	0.1	0.1	0.1	0.1	0.1	0.1
Cigarrillos	0.1	0.2	0.1	0.1	0.1	0.1
Gaseosa	0.2	0.2	0.2	0.2	0.2	0.2
Cerveza	0.2	0.2	0.2	0.3	0.3	0.3
Armas, Municiones, Explosivos y Similares	0.0	0.0	0.0	0.0	0.0	0.0
Ad-valorem sobre combustibles			0.0	0.0	0.0	0.0
<b>5. Otros Impuestos y Gravámenes Diversos</b>	<b>0.3</b>	<b>0.3</b>	<b>0.5</b>	<b>0.5</b>	<b>0.5</b>	<b>0.5</b>
Transferencia de Bienes y Raíces	0.1	0.1	0.1	0.1	0.1	0.1
Migración y Turismo	0.0	0.0	0.0	0.0	0.0	0.0
Sobre llamadas del exterior	0.2	0.1	0.0	0.0	0.0	0.0
Primera Matricula	0.1	0.0	0.1	0.1	0.1	0.1
Impuesto a las Operaciones Financieras		0.1	0.4	0.3	0.3	0.3
Al cheque y a las transferencias electrónicas		0.1	0.2	0.2	0.2	0.2
Retención para el control de la liquidez (Acreditable)		0.0	0.1	0.1	0.1	0.1
<b>6. Contribuciones Especiales</b>	<b>0.6</b>	<b>0.5</b>	<b>0.6</b>	<b>0.8</b>	<b>1.0</b>	<b>1.0</b>
FOVIAL	0.3	0.3	0.3	0.4	0.4	0.4
INAZUCAR	0.0	0.0	0.0	0.0	0.0	0.0
TURISMO	0.0	0.0	0.0	0.0	0.0	0.0
TRANSPORTE PUBLICO	0.2	0.2	0.2	0.2	0.2	0.2
FONAT	0.0					
SEGURIDAD PUBLICA (CESC)			0.0	0.2	0.2	0.2
SEGURIDAD PUBLICA (a Grandes Contribuyentes)			0.0	0.0	0.3	0.3
<b>PIB nominal</b>	<b>21,991.0</b>	<b>22,593.5</b>	<b>23,438.2</b>	<b>24,154.1</b>	<b>24,928.0</b>	<b>26,056.9</b>

Fuente: Dirección General de Tesorería; PIB nominales según BCR



---

# III. Ejecución Presupuestaria GOES

**Nota:** Las cifras fiscales con el criterio devengado se registran independientemente de la percepción en efectivo o del pago de las obligaciones adquiridas

El año 2018 comprende cifras preliminares.

## Gasto Público por Áreas de Gestión, Gobierno Central 2013 – 2018

(En millones de US\$)

Años	Conducción Administrativa	Administración de Justicia y Seguridad Ciudadana	Desarrollo Social	Apoyo al Desarrollo Económico	Deuda Pública	Obligaciones Generales del Estado	Producción Empresarial Pública	Total
2013	506.0	679.1	2,107.2	516.9	769.1	47.6	0.0	4,625.9
2014	486.8	683.2	2,115.5	445.3	1,953.1	58.0	0.0	5,741.9
2015	493.8	792.9	2,223.9	433.8	793.7	37.8	0.0	4,775.9
2016	476.4	796.6	2,212.9	397.2	889.0	32.8	0.0	4,804.9
2017	510.4	844.8	2,283.6	535.1	969.5	80.0	0.0	5,223.4
2018	538.4	831.6	2,330.1	478.9	1,017.6	88.2	0.0	5,284.8

Fuente: Informe de Gestión Financiera del Estado años 2013-2017, emitido por la Dirección General de Contabilidad Gubernamental, e Informe de Seguimiento y Evaluación de los Resultados Presupuestarios del Gobierno Central, cifras preliminares al mes de diciembre 2018, emitido por la Dirección General del Presupuesto.

## Gasto Público por Áreas de Gestión, Gobierno Central 2013 – 2018

(En millones de US\$)

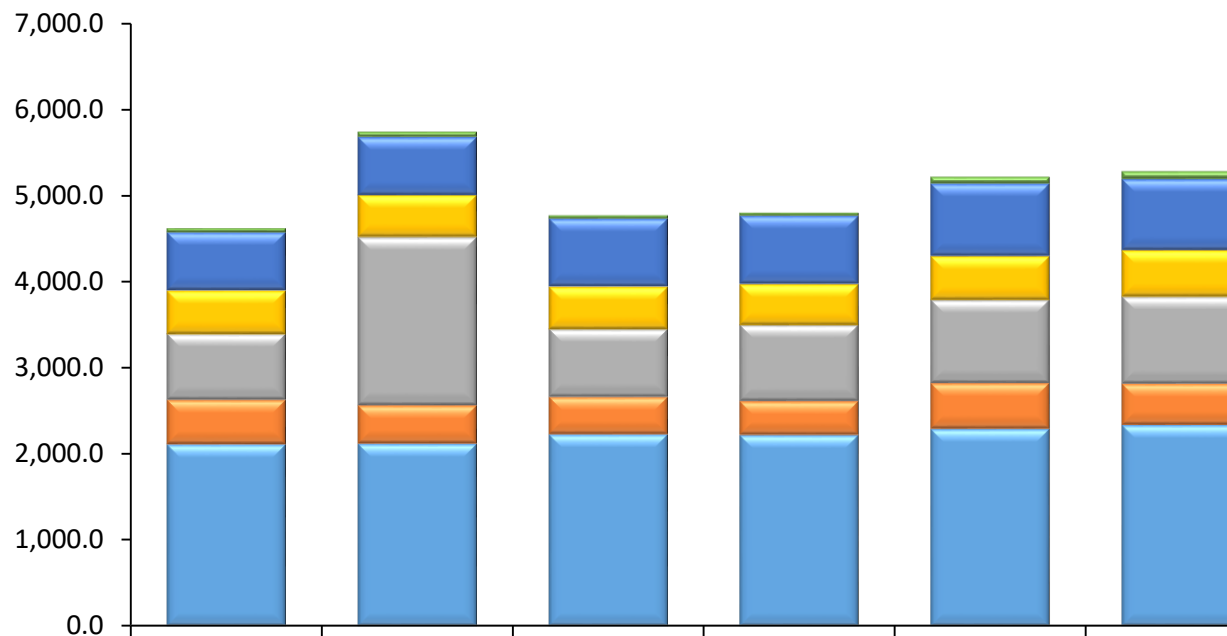

	2013	2014	2015	2016	2017	2018
■ Oblig. Grales. del Estado	47.6	58.0	37.8	32.8	80.0	88.2
■ Admon, Justicia y Seg. Ciudadana	679.1	683.2	792.9	796.6	844.8	831.6
■ Conducción Administrativa	506.0	486.8	493.8	476.4	510.4	538.4
■ Deuda Pública	769.1	1,953.1	793.7	889.0	969.5	1,017.6
■ Apoyo al Desarrollo Económico	516.9	445.3	433.8	397.2	535.1	478.9
■ Desarrollo Social	2,107.2	2,115.5	2,223.9	2,212.9	2,283.6	2,330.1

**Fuente:** Informes de Gestión Financiera del Estado años 2013-2017, Dirección General de Contabilidad Gubernamental; e Informe de Seguimiento y Evaluación de los Resultados Presupuestarios del Gobierno Central, cifras preliminares al mes de diciembre 2018, emitido por la Dirección General del Presupuesto.

## Gasto Público por Áreas de Gestión de Gobierno Central, a diciembre 2017 - 2018 (En millones de US\$)

Áreas de Gestión	2017			2018		
	Modificado	Devengado	% de Ejec. Devengado	Modificado	Devengado	% de Ejec. Devengado
Desarrollo Social	2,317.3	2,283.6	98.5	2,442.6	2,330.1	95.4
Deuda Pública	972.5	969.5	99.7	1,019.1	1,017.6	99.9
Administración de Justicia y Seguridad Ciudadana	917.9	844.8	92.0	941.4	831.6	88.3
Apoyo al Desarrollo Económico	575.8	535.1	92.9	555.6	478.9	86.2
Conducción Administrativa	526.5	510.4	96.9	552.2	538.4	97.5
Obligaciones Generales del Estado	80.1	80.0	99.9	90.9	88.2	97.0
<b>TOTAL</b>	<b>5,390.1</b>	<b>5,223.4</b>	<b>96.9</b>	<b>5,601.8</b>	<b>5,284.8</b>	<b>94.3</b>

Fuente: Dirección General del Presupuesto y Sistema SAFI; e Informe de Seguimiento y Evaluación de los Resultados Presupuestarios del Gobierno Central, cifras preliminares al mes de diciembre 2018, emitido por la Dirección General del Presupuesto.

## Estructura Económica del Gasto de Gobierno Central, a diciembre 2017 - 2018

(En millones de US\$ y % de ejecución)

Clasificación	2017		2018		% de Ejec. / Devengado 2017	% de Ejec. / Devengado 2018
	Modificado	Devengado	Modificado	Devengado		
<b>A. GASTOS CORRIENTES</b>	<b><u>4,120.2</u></b>	<b><u>4,073.8</u></b>	<b><u>4,364.5</u></b>	<b><u>4,236.5</u></b>	<b><u>98.9</u></b>	<b><u>97.1</u></b>
1. Remuneraciones	1,774.7	1,763.8	1,854.2	1,801.0	99.4	97.1
2. Bienes y Servicios	480.8	462.9	502.0	449.4	96.3	89.5
3. Gastos Financieros y Otros	731.1	726.1	771.1	765.6	99.3	99.3
4. Transferencias	1,133.6	1,121.0	1,237.2	1,220.6	98.9	98.7
<b>B. GASTOS DE CAPITAL</b>	<b><u>787.3</u></b>	<b><u>672.4</u></b>	<b><u>750.6</u></b>	<b><u>569.6</u></b>	<b><u>85.4</u></b>	<b><u>75.9</u></b>
1. Inversión en Activos Fijos	285.4	196.5	232.0	84.1	68.9	36.2
2. Inversión en Capital Humano	30.7	17.9	22.0	13.0	58.3	59.1
3. Transferencias	465.8	452.6	496.1	472.1	97.2	95.2
4. Inversiones Financieras	5.4	5.4	0.5	0.5	100.0	100.0
<b>C. APLICACIONES FINANCIERAS</b>	<b><u>295.9</u></b>	<b><u>293.7</u></b>	<b><u>301.3</u></b>	<b><u>300.2</u></b>	<b><u>99.3</u></b>	<b><u>99.6</u></b>
<b>D. GASTOS DE CONTRIBUCIONES ESPECIALES</b>	<b><u>186.7</u></b>	<b><u>183.5</u></b>	<b><u>185.4</u></b>	<b><u>178.4</u></b>	<b><u>98.3</u></b>	<b><u>96.3</u></b>
<b>TOTAL</b>	<b><u>5,390.1</u></b>	<b><u>5,223.4</u></b>	<b><u>5,601.8</u></b>	<b><u>5,284.8</u></b>	<b><u>96.9</u></b>	<b><u>94.3</u></b>

Fuente: Según Resúmenes Ejecutivos de la Ejecución Presupuestaria de Gastos a diciembre de cada año; Dirección General del Presupuesto.

# Ejecución Presupuestaria de Gastos por Unidades Primarias, 2013 – 2018

(En millones de US\$)

Unidades Primarias	2013	2014	2015	2016	2017	2018
<b>Organo Legislativo</b>	<b><u>57.5</u></b>	<b><u>57.2</u></b>	<b><u>56.5</u></b>	<b><u>57.1</u></b>	<b><u>54.6</u></b>	<b><u>58.2</u></b>
Organo Legislativo	57.5	57.2	56.5	57.1	54.6	58.2
<b>Organo Judicial</b>	<b><u>216.4</u></b>	<b><u>217.2</u></b>	<b><u>239.7</u></b>	<b><u>245.3</u></b>	<b><u>246.9</u></b>	<b><u>248.9</u></b>
Organo Judicial	216.4	217.2	239.7	245.3	246.9	248.9
<b>Organo Ejecutivo</b>	<b><u>2,810.1</u></b>	<b><u>2,700.6</u></b>	<b><u>2,875.3</u></b>	<b><u>2,854.6</u></b>	<b><u>3,031.6</u></b>	<b><u>2,897.8</u></b>
Presidencia de la República	160.8	121.6	134.6	119.3	128.5	123.0
Ramo de Hacienda	72.8	81.5	89.0	96.5	100.9	97.5
Ramo de Relaciones Exteriores	44.5	41.8	43.8	46.0	42.4	45.7
Ramo de la Defensa Nacional	163.3	155.4	161.1	153.9	164.2	173.3
Ramo de Gobernación	18.3	19.8	21.4	22.6	26.9	38.4
Ramo de Justicia y Seguridad Pública	365.1	357.9	438.6	435.8	461.8	435.2
Ramo de Educación	859.1	874.9	926.6	943.1	955.4	927.4
Ramo de Salud	579.3	555.0	585.2	612.1	618.5	607.1
Ramo de Trabajo y Previsión Social	14.3	15.4	14.9	13.2	13.2	14.6
Ramo de Cultura						5.8
Ramo de Economía	180.1	144.0	109.4	93.6	148.8	112.1
Ramo de Agricultura y Ganadería	65.8	81.7	91.3	77.4	76.4	74.2
Ramo de Obras Públicas, Transporte y de Vivienda y Desarrollo Urbano	255.9	219.7	229.1	199.6	253.8	214.3
Ramo de Medio Ambiente y Recursos Naturales	15.5	13.2	14.1	24.2	21.0	11.0
Ramo de Turismo	15.3	18.7	16.2	17.3	19.8	18.3
<b>Ministerio Público</b>	<b><u>69.5</u></b>	<b><u>78.4</u></b>	<b><u>83.3</u></b>	<b><u>82.9</u></b>	<b><u>99.5</u></b>	<b><u>98.9</u></b>
Fiscalía General de la República	39.2	44.5	48.9	47.7	63.8	60.3
Procuraduría General de la República	21.7	25.1	25.2	25.4	26.1	29.0
Procuraduría para la Defensa de los Derechos Humanos	8.6	8.8	9.2	9.8	9.6	9.6
<b>Otras Instituciones</b>	<b><u>62.7</u></b>	<b><u>62.4</u></b>	<b><u>61.0</u></b>	<b><u>64.5</u></b>	<b><u>64.3</u></b>	<b><u>68.6</u></b>
Corte de Cuentas de la República	36.4	36.4	36.0	37.6	37.7	38.0
Tribunal Supremo Electoral	17.2	16.5	15.1	16.6	16.6	19.7
Tribunal de Servicio Civil	0.7	0.8	0.7	0.8	0.8	0.8
Tribunal de Ética Gubernamental	2.0	2.0	2.0	5.9	5.7	2.5
Instituto de Acceso a la Información Pública	0.6	0.9	1.2	2.3	2.2	1.4
Consejo Nacional de la Judicatura	5.8	5.8	6.0	1.3	1.3	6.3
<b>Sub total de Instituciones</b>	<b><u>3,216.2</u></b>	<b><u>3,115.8</u></b>	<b><u>3,315.8</u></b>	<b><u>3,304.4</u></b>	<b><u>3,496.9</u></b>	<b><u>3,372.4</u></b>
<b>Tesoro Público</b>	<b><u>1,409.7</u></b>	<b><u>2,626.1</u></b>	<b><u>1,460.1</u></b>	<b><u>1,500.5</u></b>	<b><u>1,726.5</u></b>	<b><u>1,912.4</u></b>
Deuda Pública	769.1	1,953.1	793.7	889.0	969.5	1,017.7
Obligaciones Generales del Estado	47.6	58.0	37.8	32.8	80.0	88.2
Transferencias Varias	593.0	615.0	628.6	578.7	677.0	806.5
<b>Total Gobierno Central</b>	<b><u>4,625.9</u></b>	<b><u>5,741.9</u></b>	<b><u>4,775.9</u></b>	<b><u>4,804.9</u></b>	<b><u>5,223.4</u></b>	<b><u>5,284.8</u></b>

Fuente: para años 2013 a 2017 según lformes de la Gestión Financiera del Estado

Año 2018, según Resumen de la Ejecución Presupuestaria de Gasto, cifras preliminares a diciembre, Dirección General del Presupuesto

# Ejecución Presupuestaria de Gastos, a diciembre 2017 - 2018

(En millones de US\$)

Instituciones	2017		2018		% (Ejecución/Devengado)	
	Modificado	Devengado	Modificado	Devengado	2017	2018
<b>Órgano Legislativo</b>	<b>58.2</b>	<b>54.6</b>	<b>58.3</b>	<b>58.2</b>	<b>93.8</b>	<b>99.9</b>
<b>Órgano Judicial</b>	<b>263.2</b>	<b>246.9</b>	<b>266.7</b>	<b>248.9</b>	<b>93.8</b>	<b>93.3</b>
<b>Órgano Ejecutivo</b>	<b>3,143.5</b>	<b>3,031.6</b>	<b>3,156.9</b>	<b>2,897.8</b>	<b>96.4</b>	<b>91.8</b>
Presidencia de la República	135.3	128.5	126.4	123.0	95.0	97.3
Ramo de Hacienda	108.0	100.9	104.2	97.5	93.4	93.6
Ramo de Relaciones Exteriores	43.0	42.4	45.8	45.7	98.6	99.8
Ramo de la Defensa Nacional	164.3	164.2	174.7	173.3	99.9	99.2
Ramo de Gobernación y Desarrollo Territorial	27.7	26.9	40.1	38.4	97.1	95.6
Ramo de Justicia y Seguridad Pública	493.8	461.8	501.0	435.2	93.5	86.9
Ramo de Educación	966.1	955.4	984.7	927.4	98.9	94.2
Ramo de Salud	627.5	618.5	632.3	607.1	98.6	96.0
Ramo de Trabajo y Previsión Social	13.4	13.2	15.0	14.6	98.5	97.7
Ramo de Cultura			6.5	5.8		
Ramo de Economía	153.4	148.8	116.9	112.1	97.0	95.9
Ramo de Agricultura y Ganadería	82.8	76.4	80.1	74.2	92.3	92.7
Ramo de Obras Públicas, Transporte y de Vivienda y Desarrollo Urbano	282.5	253.8	288.1	214.3	89.8	74.4
Ramo de Medio Ambiente y Recursos Naturales	22.1	21.0	13.4	11.0	95.0	82.1
Ramo de Turismo	23.6	19.8	27.7	18.3	83.9	66.2
<b>Ministerio Público</b>	<b>121.7</b>	<b>99.5</b>	<b>121.2</b>	<b>98.9</b>	<b>81.8</b>	<b>81.6</b>
Fiscalía General de la República	85.8	63.8	82.3	60.3	74.4	73.2
Procuraduría General de la República	26.2	26.1	29.0	29.0	99.6	100.0
Procuraduría para la Defensa de los Derechos Humanos	9.7	9.6	9.8	9.6	99.0	97.8
<b>Otras Instituciones</b>	<b>66.1</b>	<b>64.3</b>	<b>72.5</b>	<b>68.6</b>	<b>97.3</b>	<b>94.6</b>
Corte de Cuentas de la República	39.3	37.7	40.9	38.0	95.9	93.0
Tribunal Supremo Electoral	16.6	16.6	20.2	19.7	100.0	97.8
Tribunal de Servicio Civil	0.8	0.8	0.8	0.8	100.0	100.0
Tribunal de Ética Gubernamental	2.2	2.2	2.8	2.5	100.0	89.1
Instituto de Acceso a la Información Pública	1.4	1.3	1.4	1.4	92.9	97.1
Consejo Nacional de la Judicatura	5.8	5.7	6.5	6.3	98.3	96.0
<b>Subtotal Institucional</b>	<b>3,652.7</b>	<b>3,496.9</b>	<b>3,675.5</b>	<b>3,372.4</b>	<b>95.7</b>	<b>91.8</b>
<b>Deuda pública</b>	<b>972.5</b>	<b>969.5</b>	<b>1,019.1</b>	<b>1,017.7</b>	<b>99.7</b>	<b>99.9</b>
<b>Obligaciones Generales del Estado</b>	<b>80.1</b>	<b>80.0</b>	<b>90.9</b>	<b>88.2</b>	<b>99.9</b>	<b>97.0</b>
<b>Transferencias varias de contribuciones Especiales</b>			<b>2.0</b>			
<b>Transferencias varias</b>	<b>684.8</b>	<b>677.0</b>	<b>814.2</b>	<b>806.5</b>	<b>98.9</b>	<b>99.1</b>
<b>Total</b>	<b>5,390.1</b>	<b>5,223.4</b>	<b>5,601.8</b>	<b>5,284.8</b>	<b>96.9</b>	<b>94.3</b>

## Subsidios y Devoluciones de Impuestos, 2013 – 2018

(En millones de US\$)

Subsidios	2013	2014	2015	2016	2017	2018
Gas licuado de Petróleo	134.2	101.0	60.6	48.9	57.1	69.1
Transporte Público	55.8	40.3	36.7	42.8	42.5	46.6
<b>Subsidio a la Electricidad:</b>	<b>166.4</b>	<b>174.1</b>	<b>141.8</b>	<b>64.4</b>	<b>91.6</b>	<b>44.0</b>
FINET (< 99 Kwh residencial)	0.0				45.6	44.0
CEL (consumo > 99 kwh y no residencial)	166.4	174.1	141.8	64.4	46.0	
<b>TOTAL</b>	<b>356.4</b>	<b>315.5</b>	<b>239.1</b>	<b>156.1</b>	<b>191.2</b>	<b>159.7</b>

Fuente: Dirección de Política Económica y Fiscal, con datos de la Dirección General de Tesorería

Devoluciones de Impuestos	2013	2014	2015	2016	2017	2018
IVA a exportadores	171.0	189.6	170.7	40.8	43.5	74.1
Drawback (6% a exportadores)	1.3	0.0				
Renta	26.9	28.0	29.8	30.9	39.6	40.4
<b>TOTAL</b>	<b>199.2</b>	<b>217.6</b>	<b>200.5</b>	<b>71.7</b>	<b>83.1</b>	<b>114.5</b>

Fuente: Dirección de Política Económica y Fiscal, con datos de la Dirección General de Tesorería



# Notas de Crédito del Tesoro Público (NCTP), 2013 – 2018

(En millones de US\$)

NCTP EMITIDAS POR TIPO						
CONCEPTO	2013	2014	2015	2016	2017	2018
Reintegro IVA Exportadores	182.9	178.1	155.3	37.0	46.6	65.1
Incentivo Fiscal del 6%	0.0	0.0	0.0	0.0	0.0	0.0
Subsidio Gas Licuado de Petróleo	0.0	0.0	0.0	0.0	0.0	0.0
Subsidio Consumo de energía Eléctrica Residencial	0.0	0.0	0.0	0.0	0.0	0.0
Deuda ANDA	0.0	0.0	0.0	0.0	0.0	0.0
Otros	2.2	0.7	3.5	0.2	0.9	16.2
<b>TOTAL</b>	<b>185.2</b>	<b>178.8</b>	<b>158.8</b>	<b>37.2</b>	<b>47.5</b>	<b>81.4</b>
PAGO DE IMPUESTOS CON NCTP POR TIPO DE DEVOLUCION						
Reintegro IVA Exportadores	167.4	183.8	165.2	36.2	39.9	67.1
Incentivo Fiscal del 6%	0.0	0.0	0.0	0.0	0.0	0.0
Subsidio Gas Licuado de Petróleo	0.0	0.0	0.0	0.0	0.0	0.0
Subsidio Consumo de energía Eléctrica Residencial	0.0	0.0	0.0	0.0	0.0	0.0
Deuda ANDA	17.6	0.0	0.0	0.0	0.0	0.0
Otros	0.2	2.7	3.4	0.3	0.7	8.4
<b>TOTAL</b>	<b>185.2</b>	<b>186.4</b>	<b>168.6</b>	<b>36.5</b>	<b>40.6</b>	<b>75.5</b>

Fuente: Dirección General de Tesorería

---

# IV. Ejecución de la Inversión Pública del SPNF

**Nota:** Las cifras fiscales con el criterio devengado se registran independientemente de la percepción en efectivo o del pago de las obligaciones adquiridas

## Inversión Pública Bruta del SPNF, 2013 – 2018 (base caja) (En millones de US\$ y % del PIB en eje secundario)

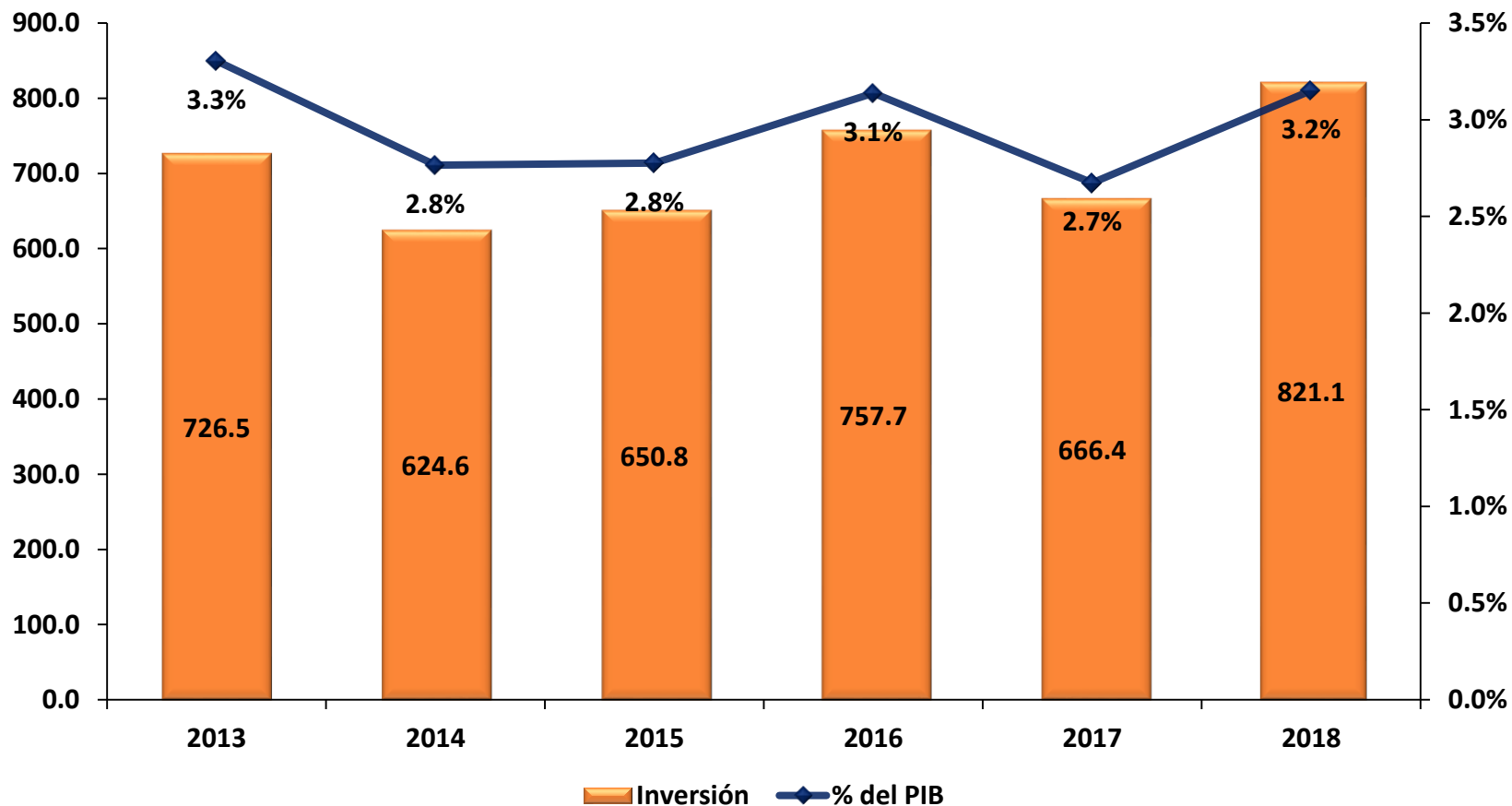

# Inversión Pública del SPNF por Instituciones, a diciembre 2017 - 2018

(En millones de US\$)

	2017	2018	% de PIB	
			2017	2018
<b>Sector Público No Financiero (1+2+3)</b>	<b>666.4</b>	<b>821.1</b>	<b>2.7</b>	<b>3.2</b>
<b>1) Gobierno Central Consolidado (a+b+c+d+e+f)</b>	<b>257.9</b>	<b>365.4</b>	<b>1.0</b>	<b>1.4</b>
<b>a) Presupuesto Ordinario **</b>	<b>156.8</b>	<b>179.5</b>	<b>0.6</b>	<b>0.7</b>
Órgano Legislativo	2.0	0.9	0.0	0.0
Corte de Cuentas	1.0	0.8	0.0	0.0
Tribunal Supremo Electoral	0.1	0.0	0.0	0.0
Ramo de Trabajo y Previsión Social	0.7	0.7	0.0	0.0
Tribunal de Ética Gubernamental	0.0	0.1	0.0	0.0
Ramo de Hacienda	2.0	2.7	0.0	0.0
Ministerio de Relaciones Exteriores	0.6	0.1	0.0	0.0
Consejo Nacional de la Judicatura	0.1	0.2	0.0	0.0
Órgano Judicial	9.5	12.3	0.0	0.0
Procu. Gral. de la República	0.3	0.1	0.0	0.0
Ramo de Gobernación	0.4	0.4	0.0	0.0
Ramo de Educación	28.0	21.4	0.1	0.1
Ramo de Salud Pública	15.4	11.6	0.1	0.0
Ramo de Agricultura	11.9	9.9	0.0	0.0
Ramo de Obras Públicas	39.7	68.3	0.2	0.3
Ramo de Medio Ambiente	5.1	2.0	0.0	0.0
Tribunal del Servicio Civil	0.0	0.0	0.0	0.0
Defensa Nacional	3.0	2.2	0.0	0.0
Ramo de Seguridad Pública y Justicia	30.5	33.6	0.1	0.1
Fiscalía General de la República	0.1	2.8	0.0	0.0
Ramo de Cultura		0.0		0.0
Ramo de Economía	2.6	3.8	0.0	0.0
Procuraduría de los Derechos Humanos	0.2	0.2	0.0	0.0
Viceministerio de Vivienda	2.1	0.6	0.0	0.0
Ramo de Turismo	1.6	4.9	0.0	0.0
Instituto de Acceso a la Información	0.0	0.0	0.0	0.0
<b>b) MIREX</b>	<b>2.7</b>	<b>9.2</b>	<b>0.0</b>	<b>0.0</b>
<b>c) FOMILENIO</b>	<b>4.8</b>	<b>40.2</b>	<b>0.0</b>	<b>0.2</b>
<b>d) FIDSL</b>	<b>7.1</b>	<b>8.4</b>	<b>0.0</b>	<b>0.0</b>
<b>e) FOVIAL</b>	<b>59.2</b>	<b>113.1</b>	<b>0.2</b>	<b>0.4</b>
<b>f) CESP **</b>	<b>27.4</b>	<b>15.1</b>	<b>0.1</b>	<b>0.0</b>
<b>2) Resto del Gobierno General</b>	<b>286.8</b>	<b>316.4</b>	<b>1.2</b>	<b>1.2</b>
ISSS	15.6	46.5	0.1	0.2
Municipalidades *	258.1	259.9	1.0	1.0
Otras Instituciones del RGG	13.1	10.0	0.1	0.0
<b>3) Empresas Públicas No Financieras</b>	<b>121.7</b>	<b>139.4</b>	<b>0.5</b>	<b>0.5</b>
CEL	108.0	100.0	0.4	0.4
ANDA	3.5	13.4	0.0	0.1
CEPA	10.3	26.0	0.0	0.1

FUENTE: Dirección General de Inversión y Crédito Público y Dirección General de Tesorería

\* Incluye transferencias de FODES a las Municipalidades

\*\* Incluye parte de la Contribución Especial para la Seguridad, específicamente los que se destina a Inversión.

## Inversión Pública del SPNF por Actividad, a diciembre 2017 - 2018

(En millones de US\$ y % de participación)

Sectores	Millones US\$		% de participación	
	2017	2018	2017	2018
<b>Desarrollo Económico</b>	<b>275.6</b>	<b>390.4</b>	<b>41.4%</b>	<b>47.5%</b>
Agropecuario	25.4	23.3	3.8%	2.8%
Energía	34.1	55.8	5.1%	6.8%
Transporte y Almacenaje	208.4	287.3	31.3%	35.0%
Comunicación	0.0	0.1	0.0%	0.0%
Industria, Comercio y Turismo	7.7	24.0	1.2%	2.9%
<b>Desarrollo Social</b>	<b>355.0</b>	<b>384.2</b>	<b>53.3%</b>	<b>46.8%</b>
Agua Potable y Alcantarillado	8.1	2.6	1.2%	0.3%
Previsión Social	1.2	0.5	0.2%	0.1%
Salud	69.9	77.5	10.5%	9.4%
Educación y Cultura	32.7	39.2	4.9%	4.8%
Deporte y Recreación	0.7	0.0	0.1%	0.0%
Asistencia Social	0.4	2.3	0.1%	0.3%
Desarrollo Urbano y comunal	210.4	210.8	31.6%	25.7%
Medio Ambiente	13.0	6.0	1.9%	0.7%
Vivienda	6.8	1.3	1.0%	0.2%
Multisectorial	11.8	44.0	1.8%	5.4%
<b>Seguridad Pública y Justicia</b>	<b>35.8</b>	<b>46.5</b>	<b>5.4%</b>	<b>5.7%</b>
Seguridad	33.9	43.9	5.1%	5.3%
Justicia	2.0	2.6	0.3%	0.3%
<b>Total</b>	<b>666.4</b>	<b>821.1</b>	<b>100.0%</b>	<b>100.0%</b>

Fuente: Dirección General de Inversión y Crédito Público y Dirección General de Tesorería

---

# **V. Deuda Pública**

## **SPNF / GOES**

## Saldo de la Deuda total del SPNF por Deudor, 2013 – 2018

(En millones de US\$ y en % del PIB)

Conceptos	2013	% PIB	2014	% PIB	2015	% PIB	2016	% PIB	2017	% PIB	2018	% PIB
<b>SALDO DEUDA TOTAL SPNF (1+2)</b>	<b>11,159.5</b>	<b>50.7</b>	<b>11,552.6</b>	<b>51.1</b>	<b>12,027.8</b>	<b>51.3</b>	<b>12,307.1</b>	<b>51.0</b>	<b>12,717.2</b>	<b>51.0</b>	<b>13,162.7</b>	<b>50.5</b>
<b>1. DEUDA EXTERNA MEDIANO Y LARGO PLAZO</b>	<b>7,594.1</b>	<b>34.5</b>	<b>8,418.0</b>	<b>37.3</b>	<b>8,328.6</b>	<b>35.5</b>	<b>8,478.2</b>	<b>35.1</b>	<b>9,193.5</b>	<b>36.9</b>	<b>9,217.0</b>	<b>35.4</b>
Gobierno Central (sin eurobonos en poder de residentes)	7,187.3	32.7	8,034.3	35.6	7,907.3	33.7	8,009.1	33.2	8,576.7	34.4	8,606.4	33.0
Empresas Públicas no Financieras (EPNF) 1/	313.2	1.4	291.1	1.3	326.5	1.4	375.0	1.6	528.1	2.1	529.3	2.0
Resto del Gobierno General (Municipalidades) y Otros 2/	93.6	0.4	92.6	0.4	94.8	0.4	94.1	0.4	88.7	0.4	81.3	0.3
<b>2. DEUDA INTERNA DE CORTO, MEDIANO Y LARGO PLAZO 3/</b>	<b>3,565.4</b>	<b>16.2</b>	<b>3,134.6</b>	<b>13.9</b>	<b>3,699.2</b>	<b>15.8</b>	<b>3,828.9</b>	<b>15.9</b>	<b>3,523.7</b>	<b>14.1</b>	<b>3,945.7</b>	<b>15.1</b>
Gobierno Central (con eurobonos en poder de residentes)	2,803.1	12.7	2,662.6	11.8	2,740.9	11.7	2,582.0	10.7	2,524.7	10.1	2,864.3	11.0
LETES (Valor precio)	607.4	2.8	317.1	1.4	772.4	3.3	1,015.0	4.2	700.2	2.8	770.7	3.0
Empresas Públicas no Financieras (EPNF)	58.3	0.3	58.3	0.3	77.6	0.3	133.9	0.6	211.3	0.8	235.8	0.9
Resto Sector Público No Financiero y Otros	96.6	0.4	96.6	0.4	108.3	0.5	98.0	0.4	87.5	0.4	74.9	0.3
<b>PRODUCTO INTERNO BRUTO</b>	<b>21,991.0</b>		<b>22,593.5</b>		<b>23,438.2</b>		<b>24,154.1</b>		<b>24,928.0</b>		<b>26,056.9</b>	

### Información Complementaria

<b>Fideicomisos:</b>	<b>2,608.3</b>	<b>11.9</b>	<b>3,040.0</b>	<b>13.5</b>	<b>3,478.7</b>	<b>14.8</b>	<b>4,015.9</b>	<b>16.6</b>	<b>4,573.6</b>	<b>18.3</b>	<b>4,921.5</b>	<b>18.9</b>
FOP (CIP Series A)	2,608.3	11.9	3,040.0	13.5	3,478.7	14.8	4,015.9	16.6	4,573.6	18.3	4,921.5	18.9
<b>SALDO DEUDA TOTAL SPNF (con FOP Serie A)</b>	<b>13,767.8</b>	<b>62.6</b>	<b>14,592.6</b>	<b>64.6</b>	<b>15,506.5</b>	<b>66.2</b>	<b>16,323.0</b>	<b>67.6</b>	<b>17,290.8</b>	<b>69.4</b>	<b>18,084.2</b>	<b>69.4</b>

Fuente: Ministerio de Hacienda.

1/ A partir de 2006 incluye deuda sin garantía del GOES.

2/ A partir de 2008 incluye deuda sin garantía del GOES.

3/ No incluye deuda interna de las Municipalidades contratada directamente sin garantía del GOES.

## Saldo de la Deuda total del SPNF, a diciembre 2017 - 2018 (En millones de US\$ y en % del PIB)

Descripción	Saldo 2017		Saldo 2018	
	Valor	% del PIB	Valor	% del PIB
<b>Por Deudor</b>				
<b>Deuda Externa</b>	<b>9,193.5</b>	<b>36.9</b>	<b>9,217.0</b>	<b>35.4</b>
Gobierno Central	8,576.7	34.4	8,606.4	33.0
Resto del Gobierno General	88.7	0.4	81.3	0.3
Empresas Públicas No Financieras	528.1	2.1	529.3	2.0
<b>Deuda Interna</b>	<b>8,097.3</b>	<b>32.5</b>	<b>8,867.2</b>	<b>34.0</b>
Gobierno Central	7,798.5	31.3	8,556.5	32.8
Resto del Gobierno General	87.5	0.4	74.9	0.3
Empresas Públicas No Financieras	211.3	0.8	235.8	0.9
<b>Saldo de deuda sin pensiones</b>	<b>12,717.2</b>	<b>51.0</b>	<b>13,162.7</b>	<b>50.5</b>
<b>Total</b>	<b>17,290.8</b>	<b>69.4</b>	<b>18,084.2</b>	<b>69.4</b>
<b>Por Acreedor</b>				
<b>Deuda Externa</b>	<b>9,193.5</b>	<b>36.9</b>	<b>9,216.9</b>	<b>35.4</b>
<b>Multilateral</b>	<b>3,576.3</b>	<b>14.3</b>	<b>3,809.1</b>	<b>14.6</b>
BID	1,805.3	7.2	2,032.8	7.8
BIRF	902.8	3.6	872.9	3.3
BCIE	790.5	3.2	829.5	3.2
Otros	77.7	0.3	73.9	0.3
<b>Bilateral</b>	<b>380.2</b>	<b>1.5</b>	<b>356.4</b>	<b>1.4</b>
Japón (JBIC)	125.7	0.5	113.7	0.4
Alemania (KfW)	159.4	0.6	144.1	0.6
PL-480	48.9	0.2	42.2	0.2
España	43.1	0.2	39.3	0.2
Otros	3.1	0.0	17.1	0.1
<b>Deuda Comercial</b>	<b>5,237.0</b>	<b>21.0</b>	<b>5,051.4</b>	<b>19.4</b>
Bonos	5,237.0	21.0	5,051.4	19.4
LETES		0.0		0.0
<b>Deuda Interna</b>	<b>8,097.3</b>	<b>32.5</b>	<b>8,867.2</b>	<b>34.0</b>
Bonos	2,083.4	8.4	2,440.1	9.4
Fideicomisos de Obligaciones Previsionales	4,573.6	18.3	4,921.5	18.9
BCR	704.9	2.8	704.3	2.7
LETES	700.2	2.8	770.7	3.0
Otros	35.2	0.1	30.6	0.1
<b>Saldo de deuda sin pensiones</b>	<b>12,717.2</b>	<b>51.0</b>	<b>13,162.7</b>	<b>50.5</b>
<b>Total</b>	<b>17,290.8</b>	<b>69.4</b>	<b>18,084.2</b>	<b>69.4</b>

Fuente: Ministerio de Hacienda



## SPNF: Saldo de la Deuda, 2013 – 2018

(En millones de US\$ y % del PIB en eje secundario)

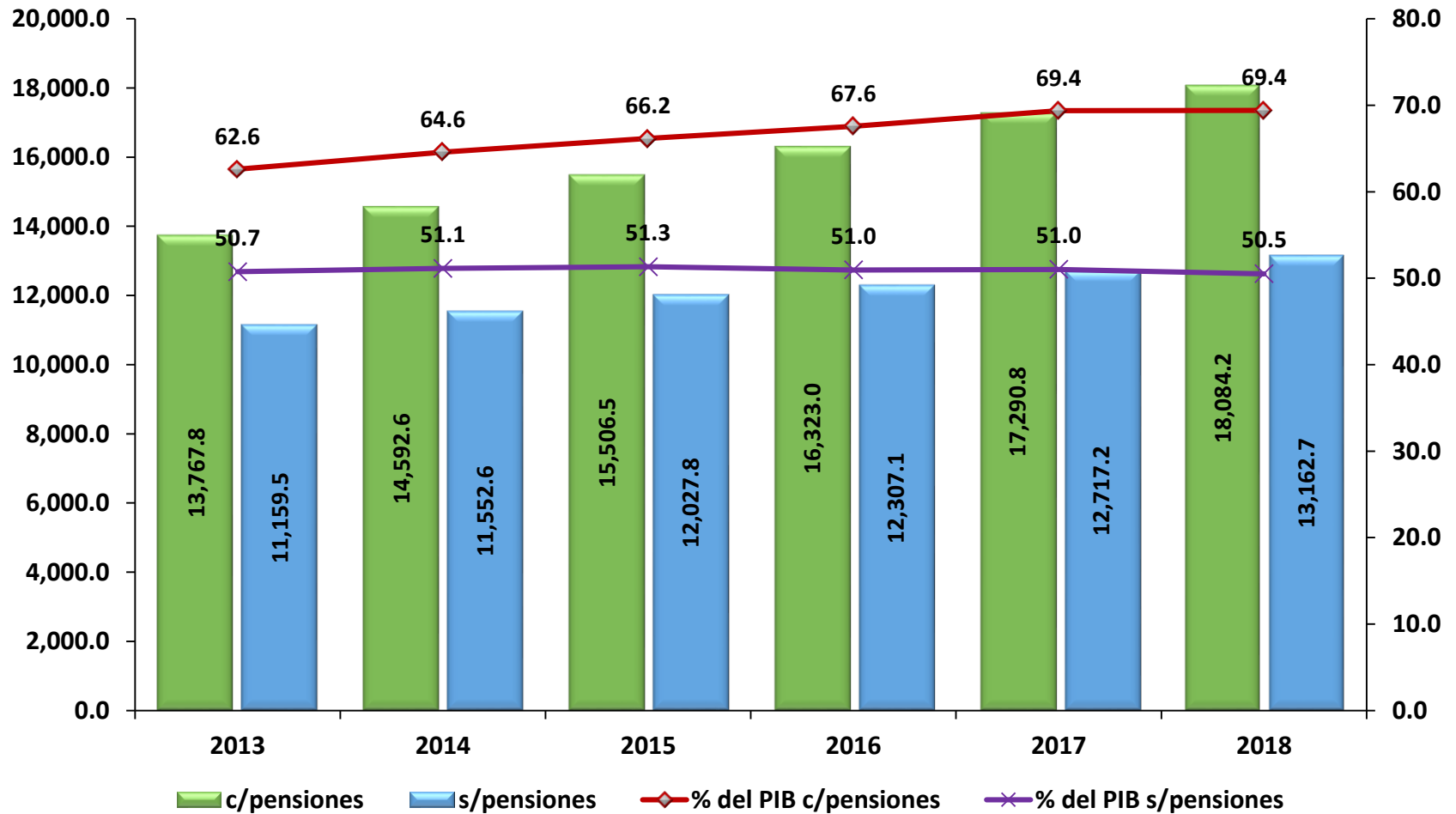

Fuente: Elaborado con base a datos del Ministerio de Hacienda y Banco Central de Reserva de El Salvador

# Estructura de Deuda de Mediano y Largo Plazo, a diciembre 2018

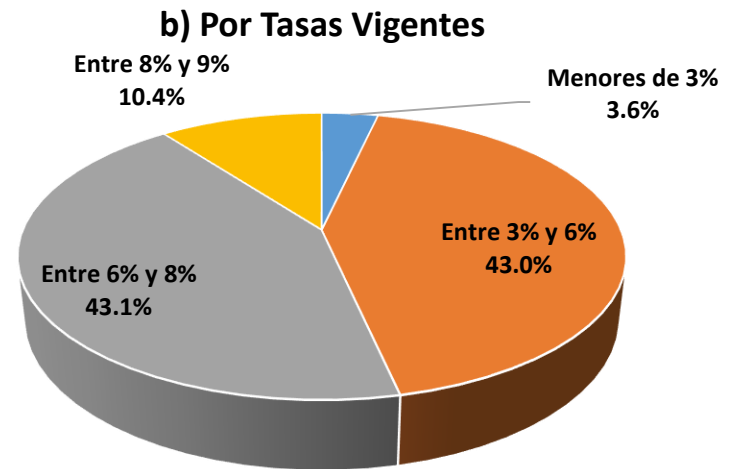
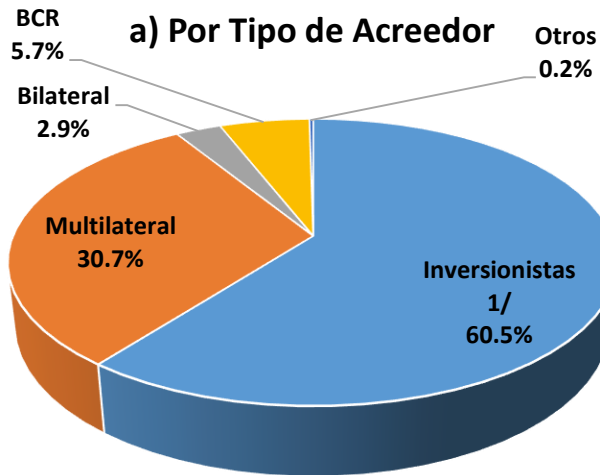

1/ Incluye eurobonos y bonos emitidos en el mercado local

**c) Por Vencimientos, según Plazos Efectivos**

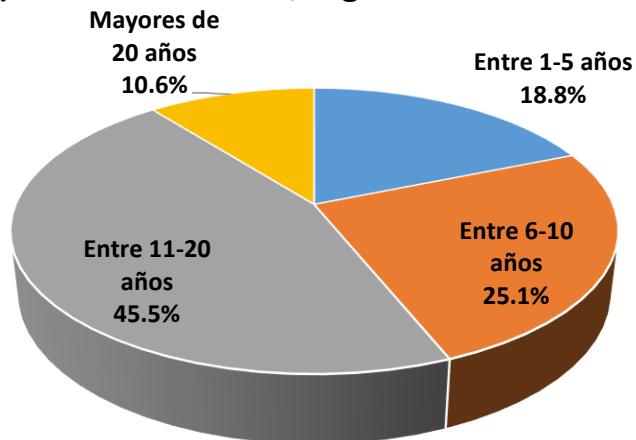

**d) Por Monedas**

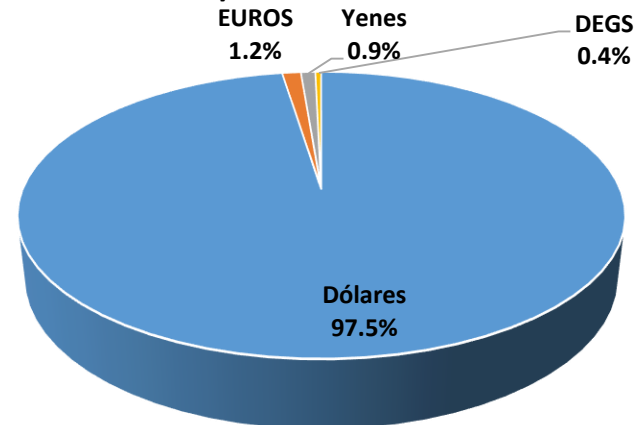

## Saldo, Colocación y Pagos de LETES, enero 2017 – a diciembre 2018 (En millones de US\$)

	Valor Precio		Valor Nominal	
	Colocaciones	Pagos	Colocaciones	Pagos
<b>Saldo a Diciembre 2016</b>	<b>2,015.0</b>		<b>1,072.6</b>	
<b>Año 2017</b>				
Enero	69.4	81.5	73.0	85.3
Febrero	48.3	70.0	51.4	74.0
Marzo		293.2		310.6
Abril	31.9		34.1	
Mayo		1.9		2.0
Junio	3.8	48.8	4.1	50.0
Julio	113.8	97.0	120.3	102.1
Agosto	87.4	122.7	92.7	130.4
Septiembre	109.5	153.4	117.4	162.0
Octubre	80.4	33.5	85.8	35.6
Noviembre	62.1	50.2	66.5	53.2
Diciembre	125.2	94.3	133.3	100.0
<b>Total anual</b>	<b>731.8</b>	<b>1,046.6</b>	<b>778.5</b>	<b>1,105.3</b>
<b>Saldo a Diciembre 2017</b>	<b>1,700.2</b>		<b>745.8</b>	
<b>Año 2018</b>				
Enero	57.7	77.7	61.8	81.9
Febrero	147.2	42.9	156.1	45.3
Marzo	60.9		64.6	
Abril		42.4		45.2
Mayo	24.5	70.0	25.9	73.9
Junio	73.1	22.6	77.2	24.1
Julio	67.6	108.9	70.7	114.9
Agosto	34.5	47.8	36.4	51.1
Septiembre	110.9	100.6	117.3	107.8
Octubre	55.5	69.9	59.0	74.9
noviembre	43.2	59.0	45.8	63.0
Diciembre	160.2	123.0	169.0	130.8
<b>Total anual</b>	<b>835.4</b>	<b>764.9</b>	<b>883.8</b>	<b>813.0</b>
<b>Saldo a Diciembre 2018</b>	<b>1,770.7</b>		<b>816.6</b>	

## Características de las emisiones de Eurobonos (Datos de Mercado al 18 de diciembre de 2018)

Fecha Emisión	Vencimiento	Monto Emitido Millones de US\$	Años Plazos	Cupón	US Treasury Momento de Colocación	Spread (pb) Momento de Colocación 6/	Demanda Momento de Colocación	Precio de la Emisión (% del valor par)	Calificadoras 3/			Precio de Mercado 4/	Rendimiento al Vencimiento 5/
									Moody's	Fitch	Standard & Poor's		
03-abr-02	10-abr-32	500.0	30	8.250%	5.724%	265	2,500.0	98.65	Baa3	BB+	BB+	102.30	7.96%
17-oct-02	1/ 24-ene-23	451.5	20	7.750%	4.190%	361	1,625.0	99.67	Baa3	BB+	BB+	103.48	6.70%
25-feb-03	24-ene-23	348.5	20	7.750%	3.800%	355.5	1,160.0	102.75	Baa3	BB+	BB+	103.48	6.70%
14-sep-04	21-sep-34	286.5	30	7.625%	4.133%	349	2,649.0	100.00	Baa3	BB+	BB+	103.26	7.27%
01-jun-05	15-jun-35	375.0	30	7.650%	4.245%	345	800.0	99.47	Baa3	BB+	BB+	96.07	8.09%
19-abr-06	1/ 15-jun-35	400.0	30	7.650%	5.236%	240	1,071.2	100.15	Baa3	BB+	BB+	96.07	8.09%
13-jul-06	15-jun-35	225.0	30	7.650%	5.191%	275	1,000.0	96.71	Baa3	BB+	BB+	96.07	8.09%
20-nov-09	01-dic-19	800.0	10	7.375%	3.345%	403	3,500.0	100.00	Ba1	BB	BB	100.81	6.47%
25-ene-11	01-feb-41	653.5	30	7.625%	4.494%	313	1,618.9	100.00	Ba1	BB	BB-	95.40	8.07%
05-dic-12	30-ene-25	800.0	12	5.875%	1.635%	424	5,102.4	100.00	Ba3	BB	BB-	93.04	7.31%
18-sep-14	18-ene-27	800.0	12	6.375%	2.530%	384.5	4,685.0	100.00	Ba3	BB-	BB-	93.43	7.47%
28-feb-17	28-feb-29	601.1	12	8.625%	2.400%	619.6	3,331.7	100.00	B3	B-	B	105.36	7.85%
<b>Total</b>		<b>6,241.0</b>											
2023 Put	2/ 2013												
2034 Put	2/ 2019												

**Fuente:** Dirección de Política Económica y Fiscal, Dirección de Inversión y Crédito Público, con datos de Circulares de Oferta, BCR, Credit Suisse, Bloomberg y Agencias Calificadoras de Riesgo.

**Notas:**

1/ La emisión 2002 es una reapertura de la emisión 2001, por lo tanto los plazos en años son similares. De igual forma se le ha dado tratamiento a los bonos emitidos en 2006.

2/ **Opción Put:** Significa que los inversionistas pueden anticipar la redención del bono.

3/ Calificaciones al momento de la emisión. No obstante, a la fecha de este informe (18-Dic-18) las calificaciones de **Moody's/Standard & Poor's/Fitch** para todos los eurobonos eran **B3/CCC+/B-**

4/ Precios a la fecha del presente informe. Fuente: Bloomberg.

5/ Rendimiento manteniendo los títulos al vencimiento, exigido por el mercado a la fecha del presente informe